

業務及び財産の状況に関する事項

西宮市民共済生活協同組合

平成 29 年度

(平成 29 年 4 月 1 日~平成 30 年 3 月 31 日)

# I. 組合の概況及び組織に関する事項

## 1. 業務運営の組織

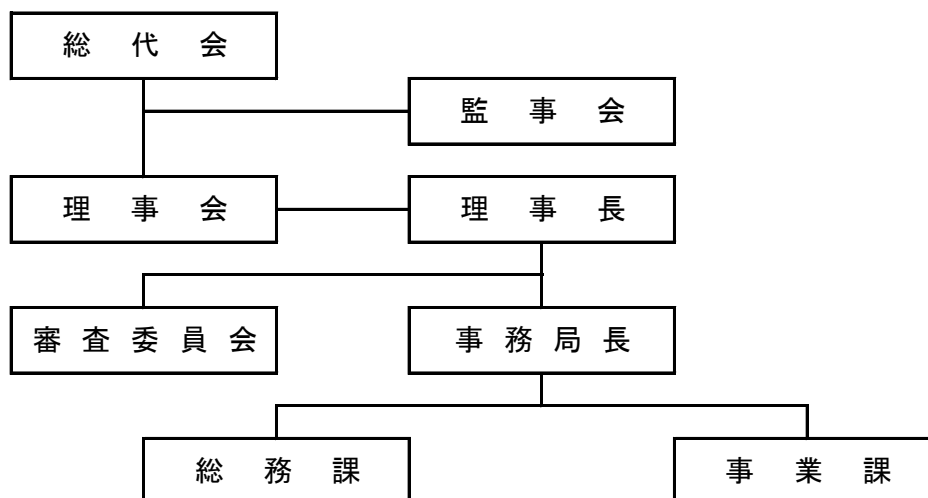

## 2. 役員の氏名及び役職名

平成 30 年 3 月 31 日現在

役職名	常勤・非常勤	氏名	就任年月日
理事長	非常勤	河野 昌弘	平成 22. 6. 29
副理事長	〃	松本 俊治	平成 15. 5. 27
常務理事	常勤	岸本 正	平成 25. 6. 12
理事	非常勤	藤田 邦夫	平成 22. 11. 24
〃	〃	川本 輝子	平成 13. 5. 30
〃	〃	豆腐谷 一夫	平成 25. 6. 12
〃	〃	春名 栄子	平成 26. 6. 9
〃	〃	曾根 武彦	平成 26. 6. 9
〃	〃	大江 与喜子	平成 27. 6. 12
〃	〃	樋口 賢一	平成 27. 6. 12
〃	〃	水口 清夫	平成 27. 6. 12
〃	〃	山本 勝	平成 28. 6. 9
監事	非常勤	太田 和正	平成 28. 6. 9
〃	〃	辻 喜正	平成 28. 6. 9

※ 定款の定数は、理事 12 人、監事 2 人。任期は 2 年。

## 3. 事務所の名称及び所在地

名称

西宮市民共済生活協同組合

所在地

〒662-0914

兵庫県西宮市本町 5 番 33 号

## II. 組合の主要な業務の内容

主な業務	主な事業品目等
共済事業	火災共済・交通傷害共済
受託共済事業	全国共済生活協同組合連合会火災共済事業 日本コープ共済生活協同組合連合会生命共済事業
その他事業	附帯事業(消火器販売・会議室利用)

## III. 組合の主要な業務に関する事項

### 1. 事業の概況

#### (1) 主要数値の推移

(単位：円)

項目	平成 29 年度	平成 28 年度	平成 27 年度	平成 26 年度
組合員数(人)	56,461	56,148	55,577	54,626
出資金額	692,163,650	693,754,080	695,380,820	696,734,140
共済事業収入	277,641,427	287,194,913	293,327,598	292,767,696
その他の事業収入	12,037,934	13,129,353	9,136,145	13,197,817
経常剰余金	64,846,908	75,264,425	68,838,594	63,980,085
総資産合計	1,750,876,486	1,732,676,172	1,705,999,715	1,668,929,074
自己資本	1,405,836,243	1,390,296,279	1,362,832,301	1,338,470,810

#### (2) 火災共済事業の概況

##### ① 共済契約の状況

区分	平成 29 年度	平成 28 年度	差引増減
契約件数	14,260 件	14,470 件	△210 件
契約口数	1,813,655 口	1,841,155 口	△27,500 口
契約高	181,365,500 千円	184,115,500 千円	△2,750,000 千円
受入掛金	118,496,000 円	120,535,520 円	△2,039,520 円

##### ② 共済金支払件数

(単位：件)

区分	平成 29 年度	平成 28 年度	差引増減
全焼	1	1	0
半焼	0	0	0
一部焼	26	26	0
計	27	27	0

##### ③ 共済金支払金額

(単位：円)

区分	平成 29 年度	平成 28 年度	差引増減
全焼	15,840,000	2,320,000	13,520,000
半焼	0	0	0
一部焼	3,031,949	4,013,336	△981,387
計	18,871,949	6,333,336	12,538,613

## (3) 交通傷害共済事業の概況

## ① 共済契約の状況

区 分		平成 29 年度	平成 28 年度	差 引 増 減
契約人数	100 万契約	14,156 人	14,619 人	△463 人
	200 万契約	7,704 人	8,048 人	△344 人
	計	21,860 人	22,667 人	△807 人
契約口数	100 万契約	14,156 口	14,619 口	△463 口
	200 万契約	15,408 口	16,096 口	△688 口
	計	29,564 口	30,715 口	△1,151 口
受入掛金	100 万契約	14,081,560 円	14,526,810 円	△445,250 円
	200 万契約	15,384,580 円	16,047,490 円	△662,910 円
	計	29,466,140 円	30,574,300 円	△1,108,160 円

## ② 共済金支払件数

(単位:件)

区 分		平成 29 年度	平成 28 年度	差 引 増 減
100 万 契 約	死亡共済金	0	0	0
	重度障害共済金	0	0	0
	遺児共済金	0	0	0
	傷害共済金	127	137	△10
	計	127	137	△10
200 万 契 約	死亡共済金	0	2	△2
	重度障害共済金	0	0	0
	遺児共済金	0	0	0
	傷害共済金	119	104	15
	計	119	106	13
合 計		246	243	3

## ③ 共済金支払金額

(単位:円)

区 分		平成 29 年度	平成 28 年度	差 引 増 減
100 万 契 約	死亡共済金	0	0	0
	重度障害共済金	0	0	0
	遺児共済金	0	0	0
	傷害共済金	2,315,000	3,040,000	△725,000
	計	2,315,000	3,040,000	△725,000
200 万 契 約	死亡共済金	0	4,000,000	△4,000,000
	重度障害共済金	0	0	0
	遺児共済金	0	0	0
	傷害共済金	5,520,000	4,360,000	1,160,000
	計	5,520,000	8,360,000	△2,840,000
合 計		7,835,000	11,400,000	△3,565,000

## ④ 自転車対人事故見舞金支払金額

(単位:円)

区 分	平成 29 年度	平成 28 年度	差 引 増 減
100 万円契約	0	0	0
200 万円契約	0	0	0
合 計	0	0	0

## (4) その他附帯事業の状況

## ① 消火器等の販売状況

区 分	平成 29 年度	平成 28 年度	差 引 増 減
取扱件数	322 件	235 件	87 件
取扱高	10,367,224 円	11,734,320 円	△1,367,096 円

## ② 貸会議室の利用状況

区 分	平成 29 年度	平成 28 年度	差 引 増 減
件 数	159 件	103 件	56 件
利 用 人 員	3,160 人	2,160 人	1,000 人
使 用 料	1,361,200 円	1,057,600 円	303,600 円

## (5) 受託共済事業加入状況

共済事業種類	平成 29 年度	平成 28 年度	差 引 増 減
日本コブ共済生活協同組合連合会	3,163 件	3,153 件	10 件
全国共済生活協同組合連合会	5,313 件	5,384 件	△71 件
合 計	8,476 件	8,537 件	△61 件

2. 直近の5事業年度における主要な業務の状況

(単位：円)

		平成29年度	平成28年度	平成27年度	平成26年度	平成25年度
①	経常収益	289,679,361	300,324,266	302,463,743	305,965,513	326,617,981
②	経常剰余	64,846,908	75,264,425	68,838,594	63,980,085	64,987,198
③	当期剰余	53,291,044	62,569,758	57,196,121	54,161,587	53,140,987
④	出資口数	69,216,365	69,375,408	69,538,082	69,673,414	69,832,934
⑤	出資金	692,163,650	693,754,080	695,380,820	696,734,140	698,329,340
⑥	純資産額	1,405,836,243	1,390,296,279	1,362,832,301	1,338,470,810	1,315,367,961
⑦	総資産額	1,750,876,486	1,732,676,172	1,705,999,715	1,668,929,074	1,638,150,024
⑧	責任準備金残高	278,397,436	277,778,415	284,169,209	278,999,032	262,611,817
⑨	貸付金残高	7,093,624	7,543,616	7,993,608	8,443,600	8,893,592
⑩	有価証券残高	547,368,394	571,893,001	722,132,011	777,892,033	778,381,803
⑪	火災割戻	33,178,880	36,160,650	33,479,040	31,481,310	29,463,538
⑫	支払余力比率	7,652	7,549%	7,618%	7,825%	11,956%
⑬	職員数(人)	10	10	10	10	13
⑭	保有契約高	210,929,500,000	214,830,500,000	220,628,500,000	222,603,500,000	225,261,500,000

3. 別表第三 直近の2事業年度における事業の状況を示す指標

(1) 主な業務の状況を示す指標

① 共済の種類ごとの新契約高及び保有高

		平成29年度	平成28年度
火災	新規契約高	2,440,000 千円	2,699,000 千円
	保有契約高	181,365,500 千円	184,115,500 千円
共済	共済掛金	111,496,000 円	120,535,520 円
	支払共済金	18,871,949 円	6,333,336 円
交通	新規契約高	662,000 千円	1,206,000 千円
	保有契約高	29,564,000 千円	30,715,000 千円
共済	共済掛金	29,466,140 円	30,574,300 円
	支払共済金	7,835,000 円	11,400,000 円

(2) 共済契約に関する指標

① 共済の種類ごとの保有増加率

	平成29年度	平成28年度
火災共済	-1.49%	-2.47%
交通共済	-3.75%	-3.55%

②新契約平均共済金額及び保有契約平均共済金額

		平成 29 年度	平成 28 年度
火災共済	新契約	8,271 千円	8,460 千円
	保有契約	12,718 千円	12,723 千円
交通共済	新契約	1,092 千円	1,092 千円
	保有契約	1,352 千円	1,355 千円

③解約失効率

	平成 29 年度	平成 28 年度
火災共済	2.49%	3.76%
交通共済	5.13%	6.30%

④月払契約の新契約平均共済掛金

該当なし

⑤契約者割戻しの状況

該当なし

⑥再共済引受者の主要なものの数

平成 28 年度 1 団体

平成 29 年度 1 団体

⑦再共済の引受者に対する再共済掛金の上位者への支払割合

平成 28 年度 100%

平成 29 年度 100%

⑧再共済の引受者の団体名

平成 28 年度 全国共済生活協同組合連合会（格付けなし）

平成 29 年度 全国共済生活協同組合連合会（格付けなし）

⑨未収再共済金（期末現在）

	平成 29 年度	平成 28 年度
火 災 共 済	73,950 円	4,600 円
交 通 共 済	0 円	0 円

(3) 経理に関する指標

①責任準備金の積立方式及び積立率

積立方式 消費生活協同組合法施行規則第 179 条の定めによる。

積立率 100%

② 共済の特性ごとの契約者割戻準備金明細

該当なし

③-1 貸倒引当金の明細

(単位：円)

	当期首残高	当期減少額	当期増加額	当期末残高
平成 28 年度	26,857	26,857	25,345	25,345
平成 29 年度	25,345	25,345	23,408	23,408

③-2 価格変動準備金の明細

(単位：円)

	当期首残高	当期減少額	当期増加額	当期末残高
平成 28 年度	2,829,264	0	437,045	3,266,309
平成 29 年度	3,266,309	0	238,440	3,504,749

④ 法定準備金及び任意積立金明細

(単位：円)

	積立金区分	当期首残高	当期増加額	当期減少額	当期末残高
平成 28 年度	法定準備金	341,510,000	15,000,000	0	356,510,000
	任意積立金	260,200,000	10,000,000	0	270,200,000
平成 29 年度	法定準備金	356,510,000	18,000,000	0	374,510,000
	任意積立金	270,200,000	5,000,000	0	275,200,000



⑤ 事業別事業経費明細表

自 平成 29 年 4 月 1 日

至 平成 30 年 3 月 31 日

西宮市民共済生活協同組合

(単位：円)

科 目	共 済 事 業					そ の 他 附 帯 事 業	合 計	
	火 災 共 済 事 業	交 通 傷 害 共 済 事 業	元 受 合 計	受 託 共 済	共 済 事 業 合 計			
I 人 件 費	役員報酬	2,709,504	812,851	3,522,355	903,168	4,425,523	90,317	4,515,840
	職員給与	20,399,895	6,119,968	26,519,863	6,799,965	33,319,828	679,997	33,999,825
	賃 金	1,922,201	576,660	2,498,861	640,734	3,139,595	64,074	3,203,669
	福利厚生費	4,969,623	1,490,887	6,460,510	1,656,541	8,117,051	165,654	8,282,705
	退職給付引当金	803,286	240,986	1,044,272	267,762	1,312,034	26,776	1,338,810
	賞与引当金	1,872,812	561,843	2,434,655	624,271	3,058,926	62,427	3,121,353
	人 件 費 合 計	32,677,321	9,803,195	42,480,516	10,892,441	53,372,957	1,089,245	54,462,202
II 物 件 費	教育文化費	161,740	48,522	210,262	53,914	264,176	5,391	269,567
	広報費	1,566,287	469,886	2,036,173	522,096	2,558,269	52,210	2,610,479
	消耗品費	3,080,877	924,263	4,005,140	1,026,959	5,032,099	102,696	5,134,795
	通信費	2,641,613	792,484	3,434,097	880,538	4,314,635	88,053	4,402,688
	旅費交通費	1,454,634	436,390	1,891,024	484,878	2,375,902	48,488	2,424,390
	振込手数料	1,009,657	302,897	1,312,554	336,552	1,649,106	33,656	1,682,762
	その他支払手数料	43,207	12,962	56,169	14,402	70,571	1,441	72,012
	車輛運搬費	551,531	165,459	716,990	183,844	900,834	18,384	919,218
	総代会費	518,821	155,646	674,467	172,940	847,407	17,294	864,701
	会議費	300,013	90,004	390,017	100,004	490,021	10,000	500,021
	調査研究費	72,151	21,645	93,796	24,050	117,846	2,406	120,252
	渉外費	389,593	116,878	506,471	129,864	636,335	12,986	649,321
	諸税	7,680	2,304	9,984	2,560	12,544	256	12,800
	消費税	717,960	215,388	933,348	239,320	1,172,668	23,932	1,196,600
	関係団体負担金	67,140	20,142	87,282	22,380	109,662	2,238	111,900
	リース料	1,552,127	465,638	2,017,765	517,376	2,535,141	51,737	2,586,878
	保険料	65,664	19,699	85,363	21,888	107,251	2,189	109,440
	水道光熱費	1,056,172	316,851	1,373,023	352,057	1,725,080	35,206	1,760,286
	委託料	259,200	77,760	336,960	86,400	423,360	8,640	432,000
	施設管理費	1,466,659	439,998	1,906,657	488,886	2,395,543	48,888	2,444,431
	ツボケア維持管理費	0	0	0	0	0	0	0
減価償却費	2,770,886	831,266	3,602,152	923,629	4,525,781	92,362	4,618,143	
貸倒引当金繰入額	14,045	4,213	18,258	4,682	22,940	468	23,408	
雑 費	544,473	163,342	707,815	181,491	889,306	18,149	907,455	
物 件 費 合 計	20,312,130	6,093,637	26,405,767	6,770,710	33,176,477	677,070	33,853,547	
III 共済委託手数料	3,040,480	689,690	3,730,170	1,251,720	4,981,890	15,000	4,996,890	
事 業 費 合 計	56,029,931	16,586,522	72,616,453	18,914,871	91,531,324	1,781,315	93,312,639	

(4) 資産運用に関する指標

①主要資産の区分ごとの平均残高 (単位：円)

	平成 29 年度	平成 28 年度
現 預 金	784,022,434	677,688,253
金 銭 信 託	0	0
有 価 証 券	559,630,197	647,012,506

②主要資産の区分ごとの構成及び増減 (単位：円)

	平成 29 年度			平成 28 年度		
	当期末残高	構成比	当期増減額	当期末残高	構成比	当期増減額
現預金	799,345,830	59.4%	30,646,791	768,699,039	57.3%	182,021,571
有価証券	547,368,394	40.6%	△24,524,607	571,893,001	42.7%	△150,239,010
合計	1,346,714,224	100.0%	6,122,184	1,340,592,040	100.0%	31,782,561

③、④主要資産の区分ごとの運用利回り (単位：円)

	平成 29 年度			平成 28 年度		
	期末残高	受取利息	利回り	期末残高	受取利息	利回り
現預金	799,345,830	1,244,413	0.155%	768,699,039	188,647	0.024%
金銭信託	0	0	0.0%	0	0	0.0%
有価証券	547,368,394	5,436,978	0.993%	571,893,001	8,852,855	1.547%

⑤支払利息、金銭信託運用費、運用損等  
該当なし

⑥利息及び配当金収入等明細

③④参照

⑦有価証券の種類別残高 (単位：円)

	平成 29 年度	平成 28 年度
国 債	198,412,328	198,295,980
地 方 債	79,956,066	79,945,636
社 債	219,000,000	194,000,000
その他有価証券	50,000,000	99,651,385

\*その他有価証券は、農林債・投資信託受益証券です。

## ⑧ 有価証券の種類別残存期間別残高

(単位：円)

	残存期間	国債	地方債	その他有価証券	社債
平成 28 年度	1年以下			49,651,385	
	1年超～3年以下		9,999,600	50,000,000	
	3年超～5年以下	49,933,642			44,000,000
	5年超～10年以下	19,994,250	69,946,036		150,000,000
	10年超	128,368,088			
	合計	198,295,980	79,945,636	99,651,385	194,000,000
平成 29 年度	1年以下		10,000,000	50,000,000	
	1年超～3年以下				14,000,000
	3年超～5年以下	49,946,913	69,956,066		60,000,000
	5年超～10年以下				145,000,000
	10年超	148,465,415			
	合計	198,412,328	79,956,066	50,000,000	219,000,000

\* その他有価証券は、農林債・投資信託受益証券です。

## ⑨ 業種別保有株式の額

該当なし

## ⑩ 共済契約貸付及び業種別貸付金残高並びに当該貸付金残高の合計に対する割合

該当なし

## ⑪ 用途別の貸付金残高

該当なし

## ⑫ 担保の種類別貸付金残高

該当なし

## ⑬ 外貨建資産等

該当なし

## ⑭ 外国証券等

該当なし

## ⑮ 海外投資運用利回り

該当なし

## (4) その他の指標

## ① 業務用固定資産残高

(単位：円)

固定資産	平成 29 年度	平成 28 年度
土地	219,295,200	219,295,200
減価償却資産	58,170,690	51,282,850
合計	277,465,890	270,578,050

## ②業務用無形固定資産残高

(単位：円)

固定資産	平成 29 年度	平成 28 年度
ソフトウェア	5,777,865	0
合計	5,777,865	0

## IV. 責任準備金等（別表第四関係）

該当なし

## V. 組合の業務の運営に関する事項

## 1. リスク管理の体制

防犯対策として、警備会社による全館警備を行い専用カードを使用した入退館管理を徹底するとともに、防犯カメラを設置し、事務所内外の監視を強化しました。重要書類についても必ず施錠できる場所に保管するよう徹底しています。

情報管理等についても、コンピューターのパスワードを設定し閲覧を職員のみ限定するとともに、ウイルス対策を講じることで情報流出防止に努めています。また、ハッキング等外部からの不正アクセス防止のため回線チェック機能を強化しています。

災害時等の対策として 2 台のサーバーを活用し、常時全データのバックアップを行うなどデータ保全に留意し、津波等の対策としてコンピューターのサーバーを上層階へ移設しています。

資産運用については、預貯金や債券運用を中心にし、安全性と換金性のバランスに留意しています。

予測を超える共済事故への対応として、全国共済生活協同組合連合会へ再共済を附すとともに、内部留保の拡充にも努めています。

## 2. 法令遵守の体制

個人情報保護方針や勧誘方針等については、店頭に掲示するとともに、個人情報保護規定やコンプライアンスに係る規定を策定し、職員に徹底指導しています。

## 3. 反社会的勢力の排除に関する対応

反社会的勢力への対応に関する基本方針を制定し、事務所並びにホームページにおいて掲載し周知する等、反社会的勢力との関係遮断に取り組んでいます。

## VI. 組合の直近の2事業年度における財産の状況に関する事項

### 1. 貸借対照表、損益計算書、剰余金処分計算書

(1) 平成29年度

#### 貸借対照表

平成30年3月31日現在

西宮市民共済生活協同組合

(単位：円)

科 目	金 額	科 目	金 額
(資産の部)		(負債の部)	
1. 現金及び預金	799,345,830	1. 共済契約準備金	278,397,435
現金	100,000	支払備金	8,276,886
預貯金	799,245,830	責任準備金	270,120,549
2. 有価証券	547,368,394	未経過共済掛金	66,045,736
国債	198,412,328	異常危険準備金	204,074,813
地方債	79,956,066	2. 再共済勘定	2,120,296
社債その他の債券	269,000,000	3. 業務委託勘定	795,140
投資信託	0	4. 業務受託勘定	4,619,628
3. 貸付金	7,093,624	5. その他共済負債	12,181,618
4. 再共済勘定	86,006	6. 未払費用	2,948,835
5. 業務委託勘定	87,660	7. その他負債	30,660,219
6. 業務受託勘定	2,659,889	預り金	2,662,945
7. その他事業資産	413,250	未払法人税等	9,775,700
8. 前払費用	22,270	その他の負債	18,221,574
9. その他資産	3,186,390	8. 引当金	9,812,323
未収金	3,133,990	賞与引当金	3,121,353
差入保証金	50,000	退職給付引当金	6,690,970
その他の資産	2,400	9. 価格変動準備金	3,504,749
10. 業務用固定資産	277,465,890	<b>負債合計</b>	<b>345,040,243</b>
土地	219,295,200	(純資産の部)	
減価償却資産	58,170,690	1. 組合員資本	1,405,836,243
11. 無形固定資産	5,777,865	出資金	692,163,650
ソフトウェア	5,777,865	剰余金	713,672,593
11. 関係団体等出資金	59,610,000	法定準備金	374,510,000
関係団体出資金	57,310,000	任意積立金	275,200,000
子会社等株式	2,300,000	見舞金支払準備金	1,769,600
12. 繰延税金資産	47,782,826	当期末処分剰余金	62,192,993
13. 貸倒引当金	△ 23,408	うち当期剰余金	53,291,044
		当期首繰越剰余金	8,901,949
		<b>純資産合計</b>	<b>1,405,836,243</b>
<b>資産合計</b>	<b>1,750,876,486</b>	<b>負債・純資産合計</b>	<b>1,750,876,486</b>

# 損益計算書

自平成 29 年 4 月 1 日

至平成 30 年 3 月 31 日

西宮市民共済生活協同組合

(単位：円)

科 目		金 額	科 目		金 額
経 常 損 益	<b>経常収益</b>	<b>289,679,361</b>	経 常 損 益	<b>経常費用</b>	<b>224,832,453</b>
	<b>1. 共済掛金等収入</b>	<b>184,782,384</b>		<b>1. 共済金等支払額</b>	<b>47,203,193</b>
	受入共済掛金	147,962,140		支払共済金	26,706,949
	受入再共済金	9,410,174		支払再共済掛金	19,597,774
	受入再共済解約返戻金	108,666		支払解約返戻金	898,470
	受入受託手数料	27,301,404		<b>2. 共済契約準備金繰入額</b>	<b>74,322,622</b>
	<b>2. 共済契約準備金戻入額</b>	<b>73,703,602</b>		支払備金繰入額	8,276,886
	支払備金戻入額	6,201,401		責任準備金繰入額	66,045,736
	責任準備金戻入額	67,502,201		未経過共済掛金繰入額	66,045,736
	未経過共済掛金戻入額	67,502,201		異常危険準備金繰入額	0
	<b>3. その他事業収入</b>	<b>11,728,424</b>		<b>3. その他事業原価</b>	<b>9,993,999</b>
	消火器等販売高	10,367,224		売上原価	9,993,999
	貸会議室使用料	1,361,200		<b>4. 事業経費</b>	<b>93,312,639</b>
	<b>4. 資産運用収益</b>	<b>6,754,815</b>		人件費	54,462,202
	受取利息	1,244,413		物件費	33,853,547
	有価証券利息	5,436,978		共済委託手数料	4,996,890
	その他の利息	73,424		<b>経常剰余金</b>	<b>64,846,908</b>
	<b>5. その他経常収益</b>	<b>12,710,136</b>		<b>特別損益</b>	<b>△ 213,095</b>
	協同 S 受託手数料	62,402		特別利益	25,345
	連合会利用分量割戻金	5,910,950		特別損失	238,440
連合会出資配当金	1,136,150	<b>税引き前当期剰余金</b>	<b>64,633,813</b>		
賞与引当金戻入	3,391,802	法人税等	10,499,368		
その他受入手数料	2,199,953	法人税等調整額	843,401		
雑収入	8,879	<b>当期剰余金</b>	<b>53,291,044</b>		
		当期首繰越剰余金	8,901,949		
		<b>当期末処分剰余金</b>	<b>62,192,993</b>		

# 剰 余 金 処 分 案

平成 30 年 3 月 31 日

西宮市民共済生活協同組合

(単位：円)

科 目	金 額	
I 当期未処分剰余金		62,192,993
1. 当期首繰越剰余金	8,901,949	
2. 当期剰余金	53,291,044	
II 当期処分額		54,178,880
1. 法定準備金	16,000,000	
2. 利用分量割戻金	33,178,880	
3. 任意積立金	5,000,000	
III 次期繰越剰余金		8,014,113

(注) 1. 利用分量割戻金は、火災共済掛金の 28.0%相当額とする。

2. 次期繰越剰余金には、生協法第 51 条の 4 の教育事業繰越金 3,000,000 円を含む。

(2) 平成28年度

## 貸借対照表

平成29年3月31日現在

西宮市民共済生活協同組合

(単位：円)

科 目	金 額	科 目	金 額
(資産の部)		(負債の部)	
1. 現金及び預金	768,699,039	1. 共済契約準備金	277,778,415
現金	110,000	支払備金	6,201,401
預貯金	768,589,039	責任準備金	271,577,014
2. 有価証券	571,893,001	未経過共済掛金	67,502,201
国債	198,295,980	異常危険準備金	204,074,813
地方債	79,945,636	2. 再共済勘定	2,215,135
社債その他の債券	244,000,000	3. 業務委託勘定	878,880
投資信託	49,651,385	4. 業務受託勘定	4,591,830
3. 貸付金	7,543,616	5. その他共済負債	11,104,048
4. 再共済勘定	12,819	6. 未払費用	2,262,560
5. 業務委託勘定	92,160	7. その他負債	31,538,754
6. 業務受託勘定	2,525,295	預り金	2,553,705
7. その他事業資産	425,950	未払金	0
8. 前払費用	27,410	未払法人税等	12,566,300
9. その他資産	2,667,950	その他の負債	16,418,749
未収金	2,615,550	8. 引当金	8,743,962
差入保証金	50,000	賞与引当金	3,391,802
その他の資産	2,400	退職給付引当金	5,352,160
10. 業務用固定資産	270,578,050	9. 価格変動準備金	3,266,309
土地	219,295,200	<b>負債合計</b>	<b>342,379,893</b>
減価償却資産	51,282,850	(純資産の部)	
11. 関係団体等出資金	59,610,000	1. 組合員資本	1,390,296,279
関係団体出資金	57,310,000	出資金	693,754,080
子会社等株式	2,300,000	剰余金	696,542,199
12. 繰延税金資産	48,626,227	法定準備金	356,510,000
13. 貸倒引当金	△ 25,345	任意積立金	270,200,000
		見舞金支払準備金	1,769,600
		当期末処分剰余金	68,062,599
		うち当期剰余金	62,569,758
		当期首繰越剰余金	5,492,841
		<b>純資産合計</b>	<b>1,390,296,279</b>
<b>資産合計</b>	<b>1,732,676,172</b>	<b>負債・純資産合計</b>	<b>1,732,676,172</b>



# 損益計算書

自平成 28 年 4 月 1 日  
至平成 29 年 3 月 31 日

西宮市民共済生活協同組合

(単位：円)

科 目		金 額	科 目		金 額
経 常 損 益	<b>経常収益</b>	<b>300,324,266</b>	経 常 損 益	<b>経常費用</b>	<b>225,059,841</b>
	<b>1. 共済掛金等収入</b>	<b>183,723,538</b>		<b>1. 共済金等支払額</b>	<b>38,982,993</b>
	受入共済掛金	151,109,820		支払共済金	17,733,336
	受入再共済金	5,109,247		支払再共済掛金	20,407,247
	受入再共済解約返戻金	105,929		支払解約返戻金	842,410
	受入受託手数料	27,398,542		<b>2. 共済契約準備金繰入額</b>	<b>73,703,602</b>
	<b>2. 共済契約準備金戻入額</b>	<b>80,094,396</b>		支払備金繰入額	6,201,401
	支払備金戻入額	10,814,609		責任準備金繰入額	67,502,201
	責任準備金戻入額	69,279,787		未経過共済掛金繰入額	67,502,201
	未経過共済掛金戻入額	69,279,787		異常危険準備金繰入額	0
	<b>3. その他事業収入</b>	<b>12,791,920</b>		<b>3. その他事業原価</b>	<b>10,180,481</b>
	消火器等販売高	11,734,320		売上原価	10,180,481
	貸会議室使用料	1,057,600		<b>4. 事業経費</b>	<b>102,192,765</b>
	<b>4. 資産運用収益</b>	<b>9,119,438</b>		人件費	62,172,192
	受取利息	188,647		物件費	34,459,043
	有価証券利息	8,852,855		共済委託手数料	5,561,530
	その他の利息	77,936		<b>経常剰余金</b>	<b>75,264,425</b>
	<b>5. その他経常収益</b>	<b>14,594,974</b>		<b>特別損益</b>	<b>△ 410,188</b>
	協同 S 受託手数料	2,170,676		特別利益	26,857
	連合会利用分量割戻金	5,706,560		特別損失	437,045
連合会出資配当金	1,136,150	<b>税引き前当期剰余金</b>	<b>74,854,237</b>		
賞与引当金戻入	3,201,439	法人税等	13,484,656		
その他受入手数料	2,092,559	法人税等調整額	△ 1,200,177		
雑収入	287,590	<b>当期剰余金</b>	<b>62,569,758</b>		
		当期首繰越剰余金	5,492,841		
		<b>当期末処分剰余金</b>	<b>68,062,599</b>		

# 剰 余 金 処 分 案

平成 29 年 3 月 31 日

西宮市民共済生活協同組合

(単位:円)

科 目	金	額
<b>I 当期未処分剰余金</b>  1. 当期首繰越剰余金  2. 当期剰余金	  5,492,841  62,569,758	  68,062,599
<b>II 当期処分額</b>  1. 法定準備金  2. 利用分量割戻金  3. 任意積立金	  18,000,000  36,160,650  5,000,000	  59,160,650
<b>III 次期繰越剰余金</b>		8,901,949

(注) 1. 利用分量割戻金は、火災共済掛金の 30.0%相当額とする。

2. 次期繰越剰余金には、生協法第 51 条の 4 の教育事業繰越金 3,500,000 円を含む。

2. 貸付金のうち次のものの額及び合計

(1) 破綻先債権

該当なし

(2) 延滞債権

該当なし

(3) 三ヶ月以上延滞債権

該当なし

(4) 貸付条件緩和債権

該当なし

3. 債権（貸借対照表の貸付金）

(1) 破産更生債権等

該当なし

(2) 危険債権

該当なし

(3) 要管理債権

該当なし

(4) 正常債権

（単位：円）

残高	平成 29 年度	平成 28 年度
貸付金	7,093,624	7,543,616
合計	7,093,624	7,543,616

4. 共済金等の支払能力の充実の状況

	平成 29 年度	平成 28 年度
支 払 余 力 総 額	167,234 万円	165,525 万円
純資産額 (除く剰余金処分支出・評価損益・繰延資産)	136,666 万円	134,764 万円
価格変動準備金	350 万円	326 万円
異常危険準備金	20,407 万円	20,407 万円
一般貸倒引当金	2	3
有価証券評価損益	0	0
土地含み損益	△6,925 万円	△7,248 万円
その他省令の定める額	16,733 万円	17,273 万円
リ ス ク 総 額	4,371 万円	4,385 万円
一般共済リスク	2,283 万円	2,317 万円
巨大災害リスク	0 万円	0 万円
予定利率リスク	0 万円	0 万円
財産運用リスク	3,589 万円	3,583 万円
経営管理リスク	117 万円	118 万円
支払余力比率	7,652%	7,549%

5. 次に掲げるものに関する取得価額、評価損益

(1) 有価証券

(単位：円)

	平成 29 年度		平成 28 年度	
	取得価額	評価損益	取得価額	評価損益
国 債	197,871,200	1,587,672	197,871,200	1,704,020
地方債	79,897,700	43,934	79,897,700	54,364
その他有価証券	50,000,000	0	99,651,385	0
社 債	219,000,000	0	194,000,000	0
合 計	546,768,900	1,631,606	571,420,285	1,758,384

\* 評価損益については、償却原価法による期末残高と償還額の差額を表示しています。

\* その他有価証券は投資信託受益証券と農林債です。

(2) 金銭の信託

該当なし

(3) デリバティブ取引

該当なし

6. 貸倒引当金の期末残高及び期中増減 (単位：円)

	平成 29 年度	平成 28 年度
貸倒引当金期末残高	23,408	25,345
期中増減額	△ 1,937	△ 1,512

7. 貸付金償却の額

該当なし

VII. 事務所について

1. 共済事業以外の事業の用に供される事務所

なし

2. 一時的に設置する事務所

なし

3. 無人の事務所

なし

## VIII. 子会社の概況に関する事項

### 1. 子会社の概況

#### (1) 事業の内容

保険代理業

#### (2) 組織の構成

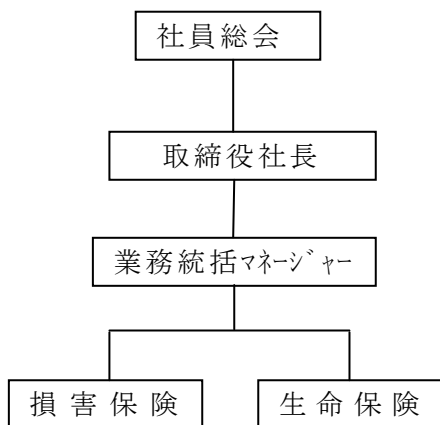

### 2. 子会社の状況

#### (1) 名称

有限会社 西宮協同サービス

#### (2) 所在地

西宮市本町 5 番 33 号  
西宮市民共済会館内

#### (3) 資本金

3,000,000 円

#### (4) 事業の内容

保険代理業

#### (5) 設立年月日

平成 12 年 6 月 30 日

#### (6) 組合が有する子会社の議決権及び保有割合

保有議決権 46 口 (全 60 口)

保有割合 76.7%