

業務及び財産の状況に関する事項

西宮市民共済生活協同組合

平成 30 年度

(平成 30 年 4 月 1 日~平成 31 年 3 月 31 日)

I. 組合の概況及び組織に関する事項

1. 業務運営の組織

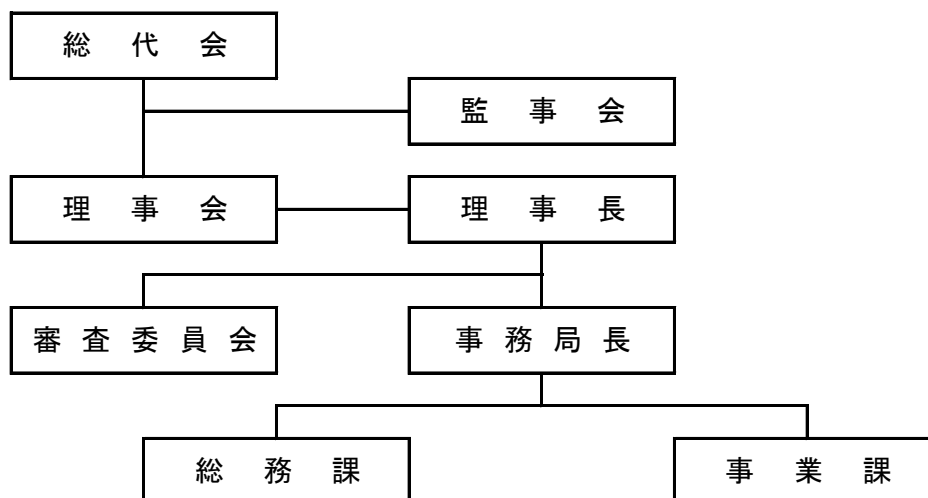

2. 役員の氏名及び役職名

平成 31 年 3 月 31 日現在

役職名	常勤・非常勤	氏名	就任年月日
理事長	非常勤	河野 昌弘	平成 22. 6. 29
副理事長	〃	松本 俊治	平成 15. 5. 27
常務理事	常勤	岸本 正	平成 25. 6. 12
理事	非常勤	藤田 邦夫	平成 22. 11. 24
〃	〃	川本 輝子	平成 13. 5. 30
〃	〃	豆腐谷 一夫	平成 25. 6. 12
〃	〃	春名 栄子	平成 26. 6. 9
〃	〃	曾根 武彦	平成 26. 6. 9
〃	〃	大江 与喜子	平成 27. 6. 12
〃	〃	樋口 賢一	平成 27. 6. 12
〃	〃	水口 清夫	平成 27. 6. 12
〃	〃	山本 勝	平成 28. 6. 9
監事	非常勤	太田 和正	平成 28. 6. 9
〃	〃	辻 喜正	平成 28. 6. 9

※ 定款の定数は、理事 12 人、監事 2 人。任期は 2 年。

3. 事務所の名称及び所在地

名称

西宮市民共済生活協同組合

所在地

〒662-0914

兵庫県西宮市本町 5 番 33 号

II. 組合の主要な業務の内容

主な業務	主な事業品目等
共済事業	火災共済・交通傷害共済
受託共済事業	全国共済生活協同組合連合会火災共済事業 日本コープ共済生活協同組合連合会生命共済事業
その他事業	附帯事業(消火器販売・会議室利用)

III. 組合の主要な業務に関する事項

1. 事業の概況

(1) 主要数値の推移

(単位：円)

項目	平成 30 年度	平成 29 年度	平成 28 年度	平成 27 年度
組合員数(人)	56,770	56,461	56,148	55,577
出資金額	689,817,700	692,163,650	693,754,080	695,380,820
共済事業収入	264,984,512	277,641,427	287,194,913	293,327,598
その他の事業収入	10,164,601	12,037,934	13,129,353	9,136,145
経常剰余金	64,092,839	64,846,908	75,264,425	68,838,594
総資産合計	1,762,857,656	1,750,876,486	1,732,676,172	1,705,999,715
自己資本	1,426,955,620	1,405,836,243	1,390,296,279	1,362,832,301

(2) 火災共済事業の概況

① 共済契約の状況

区分	平成 30 年度	平成 29 年度	差引増減
契約件数	13,701 件	14,260 件	△559 件
契約口数	1,731,075 口	1,813,655 口	△82,580 口
契約高	173,107,500 千円	181,365,500 千円	△8,258,000 千円
受入掛金	112,736,980 円	118,496,000 円	△5,759,020 円

② 共済金支払件数

(単位：件)

区分	平成 30 年度	平成 29 年度	差引増減
全焼	0	1	△1
半焼	0	0	0
一部焼	48	26	22
計	48	27	21

③ 共済金支払金額

(単位：円)

区分	平成 30 年度	平成 29 年度	差引増減
全焼	0	15,840,000	△15,840,000
半焼	0	0	0
一部焼	9,720,374	3,031,949	6,688,425
計	9,720,374	18,871,949	△9,151,575

(3) 交通傷害共済事業の概況

① 共済契約の状況

区 分		平成 30 年度	平成 29 年度	差 引 増 減
契約人数	100 万契約	13,594 人	14,156 人	△562 人
	200 万契約	7,186 人	7,704 人	△518 人
	計	20,780 人	21,860 人	△1,080 人
契約口数	100 万契約	13,594 口	14,156 口	△562 口
	200 万契約	14,372 口	15,408 口	△1,036 口
	計	27,966 口	29,564 口	△1,598 口
受入掛金	100 万契約	13,540,790 円	14,081,560 円	△540,770 円
	200 万契約	14,331,570 円	15,384,580 円	△1,053,010 円
	計	27,872,360 円	29,466,140 円	△1,593,780 円

② 共済金支払件数

(単位:件)

区 分		平成 30 年度	平成 29 年度	差 引 増 減
100 万 契 約	死亡共済金	1	0	1
	重度障害共済金	0	0	0
	遺児共済金	0	0	0
	傷害共済金	138	127	11
	計	139	127	12
200 万 契 約	死亡共済金	0	0	0
	重度障害共済金	0	0	0
	遺児共済金	0	0	0
	傷害共済金	97	119	△22
	計	97	119	△22
合 計		236	246	△10

③ 共済金支払金額

(単位:円)

区 分		平成 30 年度	平成 29 年度	差 引 増 減
100 万 契 約	死亡共済金	1,000,000	0	1,000,000
	重度障害共済金	0	0	0
	遺児共済金	0	0	0
	傷害共済金	3,290,000	2,315,000	975,000
	計	4,290,000	2,315,000	1,975,000
200 万 契 約	死亡共済金	0	0	0
	重度障害共済金	0	0	0
	遺児共済金	0	0	0
	傷害共済金	4,510,000	5,520,000	△1,010,000
	計	4,510,000	5,520,000	△1,010,000
合 計		8,800,000	7,835,000	965,000

④ 自転車対人事故見舞金支払金額

(単位:円)

区 分	平成 30 年度	平成 29 年度	差 引 増 減
100 万円契約	0	0	0
200 万円契約	0	0	0
合 計	0	0	0

(4) その他附帯事業の状況

① 消火器等の販売状況

区 分	平成 30 年度	平成 29 年度	差 引 増 減
取扱件数	236 件	322 件	△86 件
取扱高	8,472,278 円	10,367,224 円	△1,894,946 円

② 貸会議室の利用状況

区 分	平成 30 年度	平成 29 年度	差 引 増 減
件 数	154 件	159 件	△5 件
利 用 人 員	2,920 人	3,160 人	△240 人
使 用 料	1,419,000 円	1,361,200 円	57,800 円

(5) 受託共済事業加入状況

共済事業種類	平成 30 年度	平成 29 年度	差 引 増 減
日本コブ共済生活協同組合連合会	3,195 件	3,163 件	32 件
全国共済生活協同組合連合会	5,067 件	5,313 件	△246 件
合 計	8,262 件	8,476 件	△214 件

2. 直近の5事業年度における主要な業務の状況

(単位：円)

		平成30年度	平成29年度	平成28年度	平成27年度	平成26年度
①	経常収益	275,149,113	289,679,361	300,324,266	302,463,743	305,965,513
②	経常剰余	64,092,839	64,846,908	75,264,425	68,838,594	63,980,085
③	当期剰余	56,644,207	53,291,044	62,569,758	57,196,121	54,161,587
④	出資口数	68,981,770	69,216,365	69,375,408	69,538,082	69,673,414
⑤	出資金	689,817,700	692,163,650	693,754,080	695,380,820	696,734,140
⑥	純資産額	1,426,955,620	1,405,836,243	1,390,296,279	1,362,832,301	1,338,470,810
⑦	総資産額	1,762,857,656	1,750,876,486	1,732,676,172	1,705,999,715	1,668,929,074
⑧	責任準備金残高	276,853,246	278,397,435	277,778,415	284,169,209	278,999,032
⑨	貸付金残高	6,643,632	7,093,624	7,543,616	7,993,608	8,443,600
⑩	有価証券残高	557,494,772	547,368,394	571,893,001	722,132,011	777,892,033
⑪	火災割戻	30,438,980	33,178,880	36,160,650	33,479,040	31,481,310
⑫	支払余力比率	7,827	7,652	7,549%	7,618%	7,825%
⑬	職員数(人)	9	10	10	10	10
⑭	保有契約高	201,073,500,000	210,929,500,000	214,830,500,000	220,628,500,000	222,603,500,000

3. 別表第三 直近の2事業年度における事業の状況を示す指標

(1) 主な業務の状況を示す指標

① 共済の種類ごとの新契約高及び保有高

		平成30年度	平成29年度
火災	新規契約高	1,848,000 千円	2,440,000 千円
	保有契約高	173,107,500 千円	181,365,500 千円
共済	共済掛金	112,736,980 円	118,496,000 円
	支払共済金	9,720,374 円	18,871,949 円
交通	新規契約高	561,000 千円	662,000 千円
	保有契約高	27,966,000 千円	29,564,000 千円
共済	共済掛金	27,872,360 円	29,466,140 円
	支払共済金	8,800,000 円	7,835,000 円

(2) 共済契約に関する指標

① 共済の種類ごとの保有増加率

	平成30年度	平成29年度
火災共済	-4.55%	-1.49%
交通共済	-5.41%	-3.75%

②新契約平均共済金額及び保有契約平均共済金額

		平成 30 年度	平成 29 年度
火災共済	新契約	7,636 千円	8,271 千円
	保有契約	12,634 千円	12,718 千円
交通共済	新契約	1,102 千円	1,092 千円
	保有契約	1,346 千円	1,352 千円

③解約失効率

	平成 30 年度	平成 29 年度
火災共済	5.35%	2.49%
交通共済	6.75%	5.13%

④月払契約の新契約平均共済掛金

該当なし

⑤契約者割戻しの状況

該当なし

⑥再共済引受者の主要なものの数

平成 29 年度 1 団体

平成 30 年度 1 団体

⑦再共済の引受者に対する再共済掛金の上位者への支払割合

平成 29 年度 100%

平成 30 年度 100%

⑧再共済の引受者の団体名

平成 29 年度 全国共済生活協同組合連合会（格付けなし）

平成 30 年度 全国共済生活協同組合連合会（格付けなし）

⑨未収再共済金（期末現在）

	平成 30 年度	平成 29 年度
火 災 共 済	61,810 円	73,950 円
交 通 共 済	0 円	0 円

(3) 経理に関する指標

①責任準備金の積立方式及び積立率

積立方式 消費生活協同組合法施行規則第 179 条の定めによる。

積立率 100%

② 共済の特性ごとの契約者割戻準備金明細

該当なし

③-1 貸倒引当金の明細

(単位：円)

	当期首残高	当期減少額	当期増加額	当期末残高
平成 29 年度	25,345	25,345	23,408	23,408
平成 30 年度	23,408	23,408	21,923	21,923

③-2 価格変動準備金の明細

(単位：円)

	当期首残高	当期減少額	当期増加額	当期末残高
平成 29 年度	3,266,309	0	238,440	3,504,749
平成 30 年度	3,504,749	0	238,440	3,743,189

④ 法定準備金及び任意積立金明細

(単位：円)

	積立金区分	当期首残高	当期増加額	当期減少額	当期末残高
平成 29 年度	法定準備金	356,510,000	18,000,000	0	374,510,000
	任意積立金	270,200,000	5,000,000	0	275,200,000
平成 30 年度	法定準備金	374,510,000	16,000,000	0	390,510,000
	任意積立金	275,200,000	5,000,000	0	280,200,000

⑤ 事業別事業経費明細表

自 平成 30 年 4 月 1 日

至 平成 31 年 3 月 31 日

西宮市民共済生活協同組合

(単位：円)

科	目	共 済 事 業				共 済 事 業 合 計	そ の 他 附 帯 事 業	合 計
		火 災 共 済 事 業	交 通 傷 害 共 済 事 業	元 受 合 計	受 託 共 済			
I 人 件 費	役員報酬	2,858,898	857,669	3,716,567	952,966	4,669,533	95,297	4,764,830
	職員給与	20,833,759	6,250,127	27,083,886	6,944,586	34,028,472	694,459	34,722,931
	賃 金	581,512	174,453	755,965	193,837	949,802	19,384	969,186
	福利厚生費	5,431,000	1,629,300	7,060,300	1,810,333	8,870,633	181,033	9,051,666
	退職給付引当金	557,946	167,384	725,330	185,982	911,312	18,598	929,910
	賞与引当金	1,647,904	494,371	2,142,275	549,301	2,691,576	54,930	2,746,506
	人 件 費 合 計	31,911,019	9,573,304	41,484,323	10,637,005	52,121,328	1,063,701	53,185,029
II 物 件 費	教育文化費	382,729	114,819	497,548	127,576	625,124	12,758	637,882
	広報費	3,862,714	1,158,814	5,021,528	1,287,571	6,309,099	128,757	6,437,856
	消耗品費	2,431,656	729,497	3,161,153	810,552	3,971,705	81,055	4,052,760
	通信費	2,438,705	731,612	3,170,317	812,902	3,983,219	81,290	4,064,509
	旅費交通費	1,698,245	509,473	2,207,718	566,082	2,773,800	56,608	2,830,408
	振込手数料	995,122	298,536	1,293,658	331,707	1,625,365	33,171	1,658,536
	その他支払手数料	173,336	52,001	225,337	57,779	283,116	5,778	288,894
	車輛運搬費	414,362	124,308	538,670	138,121	676,791	13,812	690,603
	総代会費	560,960	168,288	729,248	186,987	916,235	18,699	934,934
	会議費	399,016	119,705	518,721	133,005	651,726	13,301	665,027
	調査研究費	89,122	26,736	115,858	29,707	145,565	2,971	148,536
	渉外費	373,130	111,939	485,069	124,377	609,446	12,438	621,884
	諸税	720	216	936	240	1,176	24	1,200
	消費税	686,040	205,812	891,852	228,680	1,120,532	22,868	1,143,400
	関係団体負担金	63,840	19,152	82,992	21,280	104,272	2,128	106,400
	リース料	1,646,173	493,852	2,140,025	548,725	2,688,750	54,872	2,743,622
	保険料	65,796	19,739	85,535	21,932	107,467	2,193	109,660
	水道光熱費	838,073	251,422	1,089,495	279,358	1,368,853	27,936	1,396,789
	委託料	259,200	77,760	336,960	86,400	423,360	8,640	432,000
	施設管理費	1,725,963	517,789	2,243,752	575,321	2,819,073	57,532	2,876,605
ｼﾌﾄﾏｲﾈﾝﾈﾝｽ管理費	0	0	0	0	0	0	0	
減価償却費	2,920,619	876,186	3,796,805	973,540	4,770,345	97,354	4,867,699	
貸倒引当金繰入額	13,154	3,946	17,100	4,385	21,485	438	21,923	
雑 費	538,135	161,440	699,575	179,378	878,953	17,938	896,891	
物 件 費 合 計	22,576,810	6,773,042	29,349,852	7,525,605	36,875,457	752,561	37,628,018	
III 共済委託手数料	2,770,140	609,260	3,379,400	1,145,540	4,524,940	5,000	4,529,940	
事 業 費 合 計	57,257,969	16,955,606	74,213,575	19,308,150	93,521,725	1,821,262	95,342,987	

(4) 資産運用に関する指標

①主要資産の区分ごとの平均残高 (単位：円)

	平成 30 年度	平成 29 年度
現 預 金	800,506,116	784,022,434
金 銭 信 託	0	0
有 価 証 券	552,431,583	559,630,197

②主要資産の区分ごとの構成及び増減 (単位：円)

	平成 30 年度			平成 29 年度		
	当期末残高	構成比	当期増減額	当期末残高	構成比	当期増減額
現預金	801,666,403	59.0%	2,320,573	799,345,830	59.4%	30,646,791
有価証券	557,494,772	41.0%	10,126,378	547,368,394	40.6%	△24,524,607
合計	1,359,161,175	100.0%	12,446,951	1,346,714,224	100.0%	6,122,184

③、④主要資産の区分ごとの運用利回り (単位：円)

	平成 30 年度			平成 29 年度		
	期末残高	受取利息	利回り	期末残高	受取利息	利回り
現預金	801,666,403	1,334,487	0.166%	799,345,830	1,244,413	0.155%
金銭信託	0	0	0.0%	0	0	0.0%
有価証券	557,494,772	6,090,038	1.092%	547,368,394	5,436,978	0.993%

⑤支払利息、金銭信託運用費、運用損等
該当なし

⑥利息及び配当金収入等明細

③④参照

⑦有価証券の種類別残高 (単位：円)

	平成 30 年度	平成 29 年度
国 債	198,528,676	198,412,328
地 方 債	69,966,096	79,956,066
社 債	289,000,000	219,000,000
その他有価証券	0	50,000,000

*その他有価証券は、農林債です。

⑧有価証券の種類別残存期間別残高

(単位：円)

	残存期間	国債	地方債	その他有価証券	社債
平成 29 年度	1年以下		10,000,000	50,000,000	
	1年超～3年以下				14,000,000
	3年超～5年以下	49,946,913	69,956,066		60,000,000
	5年超～10年以下	19,995,170			145,000,000
	10年超	128,470,245			
	合計	198,412,328	79,956,066	50,000,000	219,000,000
平成 30 年度	1年以下				
	1年超～3年以下	49,960,184			64,000,000
	3年超～5年以下	19,996,090	69,966,096		30,000,000
	5年超～10年以下				195,000,000
	10年超	128,572,402			
	合計	198,528,676	69,966,096	0	289,000,000

*その他有価証券は、農林債です。

⑨業種別保有株式の額

該当なし

⑩共済契約貸付及び業種別貸付金残高並びに当該貸付金残高の合計に対する割合

該当なし

⑪使途別の貸付金残高

該当なし

⑫担保の種類別貸付金残高

該当なし

⑬外貨建資産等

該当なし

⑭外国証券等

該当なし

⑮海外投資運用利回り

該当なし

(4) その他の指標

①業務用固定資産残高

(単位：円)

固定資産	平成30年度	平成29年度
土地	219,295,200	219,295,200
減価償却資産	57,038,564	58,170,690
合計	276,333,764	277,465,890

②業務用無形固定資産残高

(単位：円)

固定資産	平成30年度	平成29年度
ソフトウェア	4,622,292	5,777,865
合計	4,622,292	5,777,865

IV. 責任準備金等（別表第四関係）

該当なし

V. 組合の業務の運営に関する事項

1. リスク管理の体制

(1) 防犯体制

防犯対策として警備会社による全館警備を行い、専用カードを使用した入退館管理を徹底するとともに防犯カメラを設置し、事務所内外の監視を強化しました。重要書類についても必ず施錠できる場所に保管するよう徹底しています。

(2) 情報管理

情報管理等についても、コンピューターのパスワードを設定し閲覧を職員のみ限定するとともに、ウイルス対策を講じることで情報流出防止に努めています。また、ハッキング等外部からの不正アクセス防止のため回線チェック機能を強化しています。災害時等の対策として2台のサーバーを活用し、常時全データのバックアップを行うなどデータ保全に留意し、津波等の対策としてコンピューターのサーバーを上層階へ移設しています。

(3) 災害リスク

大規模災害対応マニュアルを作成し職員に周知するとともに、備蓄品の整備にも努め、災害発生時に事務所機能を維持するための対策に取り組んでいます。

(4) 資産運用

資産運用については、預貯金や債券運用を中心にし、安全性と換金性のバランスに留意しています。

(5) 再共済

予測を超える共済事故への対応として、全国共済生活協同組合連合会へ再共済を附すとともに、内部留保の拡充にも努めています。

2. 法令遵守の体制

個人情報保護方針や勧誘方針等については、店頭に掲示するとともに、個人情報保護規定やコンプライアンスに係る規定を策定し、職員に徹底指導しています。

3. 反社会的勢力の排除に関する対応

反社会的勢力への対応に関する基本方針を制定し、事務所並びにホームページにおいて掲載し周知する等、反社会的勢力との関係遮断に取り組んでいます。

VI. 組合の直近の2事業年度における財産の状況に関する事項

1. 貸借対照表、損益計算書、剰余金処分計算書

(1)平成30年度

貸借対照表

平成31年3月31日現在

西宮市民共済生活協同組合

(単位：円)

科 目	金 額	科 目	金 額
(資産の部)		(負債の部)	
1. 現金及び預金	801,666,403	1. 共済契約準備金	276,853,246
現 金	97,200	支払備金	8,637,414
預貯金	801,569,203	責任準備金	268,215,832
2. 有価証券	557,494,772	未経過共済掛金	64,141,019
国 債	198,528,676	異常危険準備金	204,074,813
地方債	69,966,096	2. 再共済勘定	1,594,146
社債その他の債券	289,000,000	3. 業務委託勘定	647,210
投資信託	0	4. 業務受託勘定	4,271,391
3. 貸付金	6,643,632	5. その他共済負債	11,939,698
4. 再共済勘定	70,800	6. 未払費用	1,936,556
5. 業務委託勘定	82,160	7. その他負債	25,908,214
6. 業務受託勘定	2,516,333	預り金	2,549,645
7. その他事業資産	691,240	未払法人税等	8,943,200
8. 前払費用	21,980	その他の負債	14,415,369
9. その他資産	2,851,788	8. 引当金	9,008,386
未収金	2,801,188	賞与引当金	2,746,506
差入保証金	50,000	退職給付引当金	6,261,880
その他の資産	600	9. 価格変動準備金	3,743,189
10. 業務用固定資産	276,333,764	負 債 合 計	335,902,036
土地	219,295,200	(純資産の部)	
減価償却資産	57,038,564	1. 組合員資本	1,426,955,620
11. 無形固定資産	4,622,292	出資金	689,817,700
ソフトウェア	4,622,292	剰余金	737,137,920
12. 関係団体等出資金	59,610,000	法定準備金	390,510,000
関係団体出資金	57,310,000	任意積立金	280,200,000
子会社等株式	2,300,000	見舞金支払準備金	1,769,600
13. 繰延税金資産	50,274,415	当期末処分剰余金	64,658,320
14. 貸倒引当金	△ 21,923	うち当期剰余金	56,644,207
		当期首繰越剰余	8,014,113
		純 資 産 合 計	1,426,955,620
資 産 合 計	1,762,857,656	負債・純資産合計	1,762,857,656

損益計算書

自平成30年4月1日

至平成31年3月31日

西宮市民共済生活協同組合

(単位：円)

科 目	金 額	科 目	金 額
経常収益	275,149,113	経常費用	211,056,274
1. 共済掛金等収入	172,595,098	1. 共済金等支払額	35,431,759
受入共済掛金	140,609,340	支払共済金	18,520,374
受入再共済金	5,330,187	支払再共済掛金	15,831,175
受入再共済解約返戻金	114,414	支払解約返戻金	1,080,210
受入受託手数料	26,541,157	2. 共済契約準備金繰入額	72,778,433
2. 共済契約準備金戻入額	74,322,622	支払備金繰入額	8,637,414
支払備金戻入額	8,276,886	責任準備金繰入額	64,141,019
責任準備金戻入額	66,045,736	未経過共済掛金繰入額	64,141,019
未経過共済掛金戻入額	66,045,736	異常危険準備金繰入額	0
3. その他事業収入	9,891,278	3. その他事業原価	7,503,095
消火器等販売高	8,472,278	売上原価	7,503,095
貸会議室使用料	1,419,000	4. 事業経費	95,342,987
4. 資産運用収益	7,493,449	人件費	53,185,029
受取利息	1,334,487	物件費	37,628,018
有価証券利息	6,090,038	共済委託手数料	4,529,940
その他の利息	68,924	経常剰余金	64,092,839
5. その他経常収益	10,846,666	特別損益	△ 215,032
協同S受託手数料	155,506	特別利益	23,408
連合会利用分量割戻金	3,537,780	特別損失	238,440
連合会出資配当金	1,136,150	税引き前当期剰余金	63,877,807
賞与引当金戻入	3,121,353	法人税等	9,725,189
その他受入手数料	2,859,873	法人税等調整額	△ 2,491,589
雑収入	36,004	当期剰余金	56,644,207
		当期首繰越剰余金	8,014,113
		当期未処分剰余金	64,658,320

剰 余 金 処 分 案

平成 31 年 3 月 31 日

西宮市民共済生活協同組合

(単位：円)

科 目	金 額	
I 当期未処分剰余金		64,658,320
1. 当期首繰越剰余金	8,014,113	
2. 当期剰余金	56,644,207	
II 当期処分額		55,438,980
1. 法定準備金	20,000,000	
2. 利用分量割戻金	30,438,980	
3. 任意積立金	5,000,000	
III 次期繰越剰余金		9,219,340

(注) 1. 利用分量割戻金は、火災共済掛金の 27.0%相当額とする。

2. 次期繰越剰余金には、生協法第 51 条の 4 の教育事業繰越金 3,000,000 円を含む。

(2) 平成 29 年度

貸借対照表

平成 30 年 3 月 31 日現在

西宮市民共済生活協同組合

(単位：円)

科 目	金 額	科 目	金 額
(資産の部)		(負債の部)	
1. 現金及び預金	799,345,830	1. 共済契約準備金	278,397,435
現金	100,000	支払備金	8,276,886
預貯金	799,245,830	責任準備金	270,120,549
2. 有価証券	547,368,394	未経過共済掛金	66,045,736
国債	198,412,328	異常危険準備金	204,074,813
地方債	79,956,066	2. 再共済勘定	2,120,296
社債その他の債券	269,000,000	3. 業務委託勘定	795,140
投資信託	0	4. 業務受託勘定	4,619,628
3. 貸付金	7,093,624	5. その他共済負債	12,181,618
4. 再共済勘定	86,006	6. 未払費用	2,948,835
5. 業務委託勘定	87,660	7. その他負債	30,660,219
6. 業務受託勘定	2,659,889	預り金	2,662,945
7. その他事業資産	413,250	未払法人税等	9,775,700
8. 前払費用	22,270	その他の負債	18,221,574
9. その他資産	3,186,390	8. 引当金	9,812,323
未収金	3,133,990	賞与引当金	3,121,353
差入保証金	50,000	退職給付引当金	6,690,970
その他の資産	2,400	9. 価格変動準備金	3,504,749
10. 業務用固定資産	277,465,890	負債合計	345,040,243
土地	219,295,200	(純資産の部)	
減価償却資産	58,170,690	1. 組合員資本	1,405,836,243
11. 無形固定資産	5,777,865	出資金	692,163,650
ソフトウェア	5,777,865	剰余金	713,672,593
12. 関係団体等出資金	59,610,000	法定準備金	374,510,000
関係団体出資金	57,310,000	任意積立金	275,200,000
子会社等株式	2,300,000	見舞金支払準備金	1,769,600
13. 繰延税金資産	47,782,826	当期末処分剰余金	62,192,993
14. 貸倒引当金	△ 23,408	うち当期剰余金	53,291,044
		当期首繰越剰余金	8,901,949
		純資産合計	1,405,836,243
資産合計	1,750,876,486	負債・純資産合計	1,750,876,486

損益計算書

自平成 29 年 4 月 1 日

至平成 30 年 3 月 31 日

西宮市民共済生活協同組合

(単位：円)

科 目		金 額	科 目		金 額
経 常 損 益	経常収益	289,679,361	経 常 損 益	経常費用	224,832,453
	1. 共済掛金等収入	184,782,384		1. 共済金等支払額	47,203,193
	受入共済掛金	147,962,140		支払共済金	26,706,949
	受入再共済金	9,410,174		支払再共済掛金	19,597,774
	受入再共済解約返戻金	108,666		支払解約返戻金	898,470
	受入受託手数料	27,301,404		2. 共済契約準備金繰入額	74,322,622
	2. 共済契約準備金戻入額	73,703,602		支払備金繰入額	8,276,886
	支払備金戻入額	6,201,401		責任準備金繰入額	66,045,736
	責任準備金戻入額	67,502,201		未経過共済掛金繰入額	66,045,736
	未経過共済掛金戻入額	67,502,201		異常危険準備金繰入額	0
	3. その他事業収入	11,728,424		3. その他事業原価	9,993,999
	消火器等販売高	10,367,224		売上原価	9,993,999
	貸会議室使用料	1,361,200		4. 事業経費	93,312,639
	4. 資産運用収益	6,754,815		人件費	54,462,202
	受取利息	1,244,413		物件費	33,853,547
	有価証券利息	5,436,978		共済委託手数料	4,996,890
	その他の利息	73,424		経常剰余金	64,846,908
	5. その他経常収益	12,710,136		特別損益	△ 213,095
	協同 S 受託手数料	62,402		特別利益	25,345
	連合会利用分量割戻金	5,910,950		特別損失	238,440
連合会出資配当金	1,136,150	税引き前当期剰余金	64,633,813		
賞与引当金戻入	3,391,802	法人税等	10,499,368		
その他受入手数料	2,199,953	法人税等調整額	843,401		
雑収入	8,879	当期剰余金	53,291,044		
		当期首繰越剰余金	8,901,949		
		当期末処分剰余金	62,192,993		

剰 余 金 処 分 案

平成 30 年 3 月 31 日

西宮市民共済生活協同組合

(単位：円)

科 目	金	額
I 当期未処分剰余金 1. 当期首繰越剰余金 2. 当期剰余金	 8,901,949 53,291,044	 62,192,993
II 当期処分額 1. 法定準備金 2. 利用分量割戻金 3. 任意積立金	 16,000,000 33,178,880 5,000,000	 54,178,880
III 次期繰越剰余金		8,014,113

(注) 1. 利用分量割戻金は、火災共済掛金の 28.0%相当額とする。

2. 次期繰越剰余金には、生協法第 51 条の 4 の教育事業繰越金 3,000,000 円を含む。

2. 貸付金のうち次のものの額及び合計

(1) 破綻先債権

該当なし

(2) 延滞債権

該当なし

(3) 三ヶ月以上延滞債権

該当なし

(4) 貸付条件緩和債権

該当なし

3. 債権（貸借対照表の貸付金）

(1) 破産更生債権等

該当なし

(2) 危険債権

該当なし

(3) 要管理債権

該当なし

(4) 正常債権

（単位：円）

残高	平成 30 年度	平成 29 年度
貸付金	6,643,632	7,093,624
合計	6,643,632	7,093,624

4. 共済金等の支払能力の充実の状況

	平成 30 年度	平成 29 年度
支 払 余 力 総 額	170,514 万円	167,234 万円
純資産額 (除く剰余金処分支出・評価損益・繰延資産)	138,698 万円	136,666 万円
価格変動準備金	374 万円	350 万円
異常危険準備金	20,407 万円	20,407 万円
一般貸倒引当金	2	2
有価証券評価損益	0	0
土地含み損益	△6,463 万円	△6,925 万円
その他省令の定める額	17,495 万円	16,733 万円
リ ス ク 総 額	4,357 万円	4,371 万円
一般共済リスク	2,223 万円	2,283 万円
巨大災害リスク	0 万円	0 万円
予定利率リスク	0 万円	0 万円
財産運用リスク	3,611 万円	3,589 万円
経営管理リスク	117 万円	117 万円
支払余力比率	7,827%	7,652%

5. 次に掲げるものに関する取得価額、評価損益

(1) 有価証券

(単位：円)

	平成 30 年度		平成 29 年度	
	取得価額	評価損益	取得価額	評価損益
国 債	197,871,200	1,471,324	197,871,200	1,587,672
地方債	69,899,700	33,904	79,897,700	43,934
その他有価証券	0	0	50,000,000	0
社 債	289,000,000	0	219,000,000	0
合 計	546,768,900	1,505,228	546,768,900	1,631,606

* 評価損益については、償却原価法による期末残高と償還額の差額を表示しています。

* その他有価証券は農林債です。

(2) 金銭の信託

該当なし

(3) デリバティブ取引

該当なし

6. 貸倒引当金の期末残高及び期中増減 (単位：円)

	平成 30 年度	平成 29 年度
貸倒引当金期末残高	21,923	23,408
期中増減額	△ 1,485	△ 1,937

7. 貸付金償却の額

該当なし

VII. 事務所について

1. 共済事業以外の事業の用に供される事務所

なし

2. 一時的に設置する事務所

なし

3. 無人の事務所

なし

VIII. 子会社の概況に関する事項

1. 子会社の概況

(1) 事業の内容

保険代理業

(2) 組織の構成

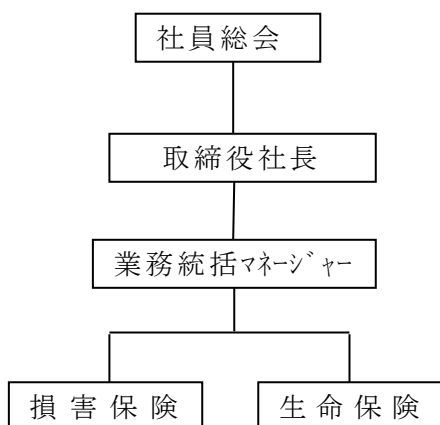

2. 子会社の状況

(1) 名称

有限会社 西宮協同サービス

(2) 所在地

西宮市本町 5 番 33 号
西宮市民共済会館内

(3) 資本金

3,000,000 円

(4) 事業の内容

保険代理業

(5) 設立年月日

平成 12 年 6 月 30 日

(6) 組合が有する子会社の議決権及び保有割合

保有議決権 46 口 (全 60 口)

保有割合 76.7%