

業務及び財産の状況に関する事項

西宮市民共済生活協同組合

令和 4 年度

(令和 4 年 4 月 1 日~令和 5 年 3 月 31 日)

I. 組合の概況及び組織に関する事項

1. 業務運営の組織

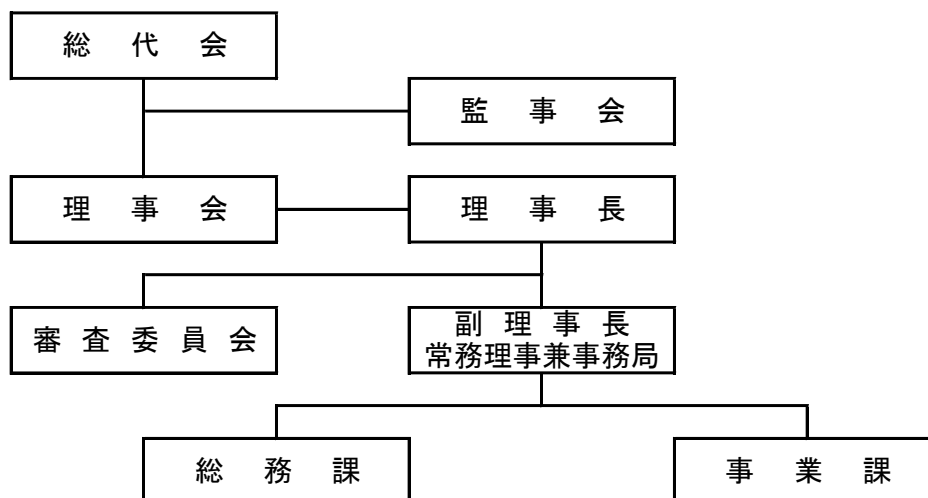

2. 役員の氏名及び役職名

令和5年3月31日現在

役職名	常勤・非常勤	氏名	就任年月日
理事長	常勤	岸本 正	平成 25. 6. 12
副理事長	非常勤	松本 俊治	平成 15. 5. 27
常務理事	常勤	坂本 健治	令和元. 6. 10
理事	非常勤	藤田 邦夫	平成 22. 11. 24
〃	〃	川本 輝子	平成 13. 5. 30
〃	〃	春名 栄子	平成 26. 6. 9
〃	〃	曾根 武彦	平成 26. 6. 9
〃	〃	樋口 賢一	平成 27. 6. 12
〃	〃	水口 清夫	平成 27. 6. 12
〃	〃	和田 平雄	令和 3. 6. 10
〃	〃	伊賀 俊行	令和 3. 6. 10
〃	〃	野田 善治	令和 3. 6. 10
監事	非常勤	太田 和正	平成 28. 6. 9
〃	〃	辻 喜正	平成 28. 6. 9

※ 定款の定数は、理事 12 人、監事 2 人。任期は 2 年。

3. 事務所の名称及び所在地

名称

西宮市民共済生活協同組合

所在地

〒662-0914

兵庫県西宮市本町 5 番 33 号

II. 組合の主要な業務の内容

主な業務	主な事業品目等
共済事業	火災共済・交通傷害共済
受託共済事業	全国共済生活協同組合連合会火災共済事業 日本コープ共済生活協同組合連合会医療・生命共済事業他
その他事業	附帯事業(消火器販売・会議室利用)

III. 組合の主要な業務に関する事項

1. 事業の概況

(1) 主要数値の推移

(単位：円)

項目	令和4年度	令和3年度	令和2年度	令和元年度
組合員数(人)	55,202	55,035	57,181	57,049
出資金額	676,554,600	679,515,780	685,354,900	687,931,830
共済事業収入	255,444,243	244,417,499	301,609,671	266,398,437
その他の事業収入	10,555,175	7,704,389	10,110,169	11,686,310
経常剰余金	16,415,140	43,663,992	37,325,960	27,381,536
総資産合計	1,772,037,371	1,784,219,230	1,776,006,719	1,780,927,363
自己資本	1,428,870,045	1,443,527,171	1,430,827,601	1,417,698,789

(2) 火災共済事業の概況

① 共済契約の状況

区分	令和4年度	令和3年度	差引増減
契約件数	11,750 件	12,084 件	△334 件
契約口数	1,473,025 口	1,517,705 口	△44,680 口
契約高	147,302,500 千円	151,770,500 千円	△4,468,000 千円
受入掛金	95,187,850 円	98,055,860 円	△2,868,010 円

② 共済金支払件数

(単位：件)

区分	令和4年度	令和3年度	差引増減
全焼	1	0	1
半焼	0	0	0
一部焼	49	39	10
計	50	39	11

③ 共済金支払金額

(単位：円)

区分	令和4年度	令和3年度	差引増減
全焼	20,980,000	0	20,980,000
半焼	0	0	0
一部焼	24,991,223	9,805,979	15,185,244
計	45,971,223	9,805,979	36,165,244

(3) 交通傷害共済事業の概況

① 共済契約の状況

区 分		令和4年度	令和3年度	差引増減
契約人数	100万契約	11,673人	12,130人	△457人
	200万契約	5,555人	5,891人	△336人
	計	17,228人	18,021人	△793人
契約口数	100万契約	11,673口	12,130口	△457口
	200万契約	11,110口	11,782口	△672口
	計	22,783口	23,912口	△1,129口
受入掛金	100万契約	11,638,130円	12,092,040円	△453,910円
	200万契約	11,094,130円	11,751,050円	△656,920円
	計	22,732,260円	23,843,090円	△1,110,830円

② 共済金支払件数

(単位:件)

区 分		令和4年度	令和3年度	差引増減
100万契約	死亡共済金	0	1	△1
	重度障害共済金	0	0	0
	遺児共済金	0	0	0
	傷害共済金	115	103	12
	計	115	104	11
200万契約	死亡共済金	0	0	0
	重度障害共済金	0	0	0
	遺児共済金	0	0	0
	傷害共済金	65	57	8
	計	65	57	8
合 計		180	161	19

③ 共済金支払金額

(単位:円)

区 分		令和4年度	令和3年度	差引増減
100万契約	死亡共済金	0	1,000,000	△1,000,000
	重度障害共済金	0	0	0
	遺児共済金	0	0	0
	傷害共済金	2,130,000	2,305,000	△175,000
	計	2,130,000	3,305,000	△1,175,000
200万契約	死亡共済金	0	0	0
	重度障害共済金	0	0	0
	遺児共済金	0	0	0
	傷害共済金	3,380,000	2,910,000	470,000
	計	3,380,000	2,910,000	470,000
合 計		5,510,000	6,215,000	△705,000

④ 自転車対人事故見舞金支払金額

(単位:円)

区 分	令和 4 年度	令和 3 年度	差 引 増 減
100 万円契約	0	0	0
200 万円契約	0	0	0
合 計	0	0	0

(4) その他附帯事業の状況

① 消火器等の販売状況

区 分	令和 4 年度	令和 3 年度	差 引 増 減
取扱件数	206 件	243 件	△37 件
取扱高	8,166,133 円	5,650,410 円	2,515,723 円

② 貸会議室の利用状況

区 分	令和 4 年度	令和 3 年度	差 引 増 減
件 数	335 件	297 件	38 件
使 用 料	1,944,900 円	1,746,900 円	198,000 円

(5) 受託共済事業加入状況

共済事業種類	令和 4 年度	令和 3 年度	差 引 増 減
日本コ-プ共済生活協同組合連合会	3,345 件	3,127 件	218 件
全国共済生活協同組合連合会	4,294 件	4,428 件	△134 件
合 計	7,639 件	7,555 件	84 件

2. 直近の5事業年度における主要な業務の状況

(単位：円)

		令和4年度	令和3年度	令和2年度	令和元年度	平成30年度
①	経常収益	265,999,418	252,121,888	311,719,840	278,084,747	275,149,113
②	経常剰余	16,415,140	43,663,992	37,325,960	27,381,536	64,092,839
③	当期剰余	12,818,014	36,947,310	30,728,832	23,068,019	56,644,207
④	出資口数(口)	67,655,460	67,951,578	68,535,490	68,793,183	68,981,770
⑤	出資金	676,554,600	679,515,780	685,354,900	687,931,830	689,817,700
⑥	純資産額	1,428,870,045	1,443,527,171	1,430,827,601	1,417,698,789	平成30年度
⑦	総資産額	1,772,037,371	1,784,219,230	1,776,006,719	1,780,927,363	275,149,113
⑧	責任準備金残高	271,557,766	269,072,794	276,041,269	298,250,296	64,092,839
⑨	貸付金残高	4,843,664	5,293,656	5,743,648	6,193,640	56,644,207
⑩	有価証券残高	678,979,546	671,873,909	611,747,528	605,621,150	68,981,770
⑪	火災割戻	9,518,780	24,513,960	18,408,620	15,023,090	30,438,980
⑫	支払余力比率	8,478%	8,163%	8,089%	7,997%	7,827%
⑬	職員数(人)	10	10	10	9	9
⑭	保有契約高	170,085,500,000	175,682,500,000	183,380,500,000	192,043,500,000	201,073,500,000

3. 別表第三 直近の2事業年度における事業の状況を示す指標

(1) 主な業務の状況を示す指標

① 共済の種類ごとの新契約高及び保有高

		令和4年度	令和3年度
火災	新規契約高	1,080,000 千円	999,000 千円
	保有契約高	147,302,500 千円	151,770,500 千円
共済	共済掛金	95,187,850 円	98,055,860 円
	支払共済金	45,971,223 円	9,805,979 円
交通	新規契約高	357,000 千円	414,000 千円
	保有契約高	22,783,000 千円	23,912,000 千円
共済	共済掛金	22,732,260 円	23,843,090 円
	支払共済金	5,510,000 円	6,215,000 円

(2) 共済契約に関する指標

① 共済の種類ごとの保有増加率

	令和4年度	令和3年度
火災共済	-2.94%	-3.98%
交通共済	-4.72%	-5.54%

②新契約平均共済金額及び保有契約平均共済金額

		令和 4 年度	令和 3 年度
火災共済	新契約	6,506 千円	7,035 千円
	保有契約	12,536 千円	12,559 千円
交通共済	新契約	1,136 千円	1,098 千円
	保有契約	1,322 千円	1,326 千円

③解約失効率

	令和 4 年度	令和 3 年度
火災共済	3.86%	5.37%
交通共済	5.68%	6.68%

④月払契約の新契約平均共済掛金

該当なし

⑤契約者割戻しの状況

該当なし

⑥再共済引受者の主要なものの数

令和 4 年度 1 団体

令和 3 年度 1 団体

⑦再共済の引受者に対する再共済掛金の上位者への支払割合

令和 4 年度 100%

令和 3 年度 100%

⑧再共済の引受者の団体名

令和 4 年度 全国共済生活協同組合連合会（格付けなし）

令和 3 年度 全国共済生活協同組合連合会（格付けなし）

⑨未収再共済金（期末現在）

	令和 4 年度	令和 3 年度
火 災 共 済	588,342 円	604,599 円
交 通 共 済	0 円	0 円

(3) 経理に関する指標

①責任準備金の積立方式及び積立率

積立方式 消費生活協同組合法施行規則第 179 条の定めによる。

積立率 100%

② 共済の特性ごとの契約者割戻準備金明細

該当なし

③-1 貸倒引当金の明細

(単位：円)

	当期首残高	当期減少額	当期増加額	当期末残高
令和4年度	16,515	16,515	14,820	14,820
令和3年度	18,263	18,263	16,515	16,515

③-2 価格変動準備金の明細

(単位：円)

	当期首残高	当期減少額	当期増加額	当期末残高
令和4年度	4,458,509	0	238,440	4,696,949
令和3年度	4,220,069	0	238,440	4,458,509

④ 法定準備金及び任意積立金明細

(単位：円)

	積立金区分	当期首残高	当期増加額	当期減少額	当期末残高
令和4年度	法定準備金	430,510,000	12,000,000	0	442,510,000
	任意積立金	286,245,300	1,000,000	0	287,245,300
令和3年度	法定準備金	420,510,000	10,000,000	0	430,510,000
	任意積立金	286,199,000	1,000,000	953,700	286,245,300

⑤ 事業別事業経費明細表

自 令和 4 年 4 月 1 日

至 令和 5 年 3 月 31 日

西宮市民共済生活協同組合

(単位：円)

科	目	共 済 事 業					そ の 他 附 帯 事 業	合 計
		火 災 共 済 事 業	交 通 傷 害 共 済 事 業	元 受 合 計	受 託 共 済	共 済 事 業 合 計		
I 人 件 費	役員報酬	6,395,760	2,131,920	8,527,680	2,961,000	11,488,680	355,320	11,844,000
	職員給与	19,123,439	6,374,480	25,497,919	8,853,444	34,351,363	1,062,413	35,413,776
	賃 金	99,171	33,057	132,228	45,912	178,140	5,510	183,650
	福利厚生費	5,399,064	1,799,688	7,198,752	2,499,566	9,698,318	299,948	9,998,266
	退職給付費用	2,781,950	927,317	3,709,267	1,287,940	4,997,207	154,553	5,151,760
	賞与引当金	2,126,092	708,698	2,834,790	984,302	3,819,092	118,116	3,937,208
	人 件 費 合 計	35,925,476	11,975,160	47,900,636	16,632,164	64,532,800	1,995,860	66,528,660
II 物 件 費	教育文化費	172,196	57,399	229,595	79,720	309,315	9,566	318,881
	広報費	772,333	257,444	1,029,777	357,562	1,387,339	42,907	1,430,246
	消耗品費	1,845,594	615,198	2,460,792	854,441	3,315,233	102,533	3,417,766
	通信費	2,080,303	693,434	2,773,737	963,103	3,736,840	115,572	3,852,412
	旅費交通費	1,092,895	364,298	1,457,193	505,970	1,963,163	60,717	2,023,880
	振込手数料	874,593	291,531	1,166,124	404,904	1,571,028	48,589	1,619,617
	その他支払手数料	269,078	89,693	358,771	124,573	483,344	14,949	498,293
	車輛運搬費	441,033	147,011	588,044	204,182	792,226	24,502	816,728
	総代会費	464,611	154,870	619,481	215,097	834,578	25,812	860,390
	会議費	169,926	56,642	226,568	78,670	305,238	9,440	314,678
	調査研究費	32,076	10,692	42,768	14,850	57,618	1,782	59,400
	渉外費	268,611	89,537	358,148	124,357	482,505	14,923	497,428
	諸税	56,781	18,927	75,708	26,287	101,995	3,155	105,150
	消費税	785,214	261,738	1,046,952	363,525	1,410,477	43,623	1,454,100
	関係団体負担金	61,830	20,610	82,440	28,625	111,065	3,435	114,500
	リース料	1,276,573	425,525	1,702,098	591,006	2,293,104	70,921	2,364,025
	保険料	62,716	20,905	83,621	29,035	112,656	3,484	116,140
	水道光熱費	1,417,888	472,629	1,890,517	656,429	2,546,946	78,772	2,625,718
	委託料	451,440	150,480	601,920	209,000	810,920	25,080	836,000
	施設管理費	2,041,515	742,369	2,783,884	853,724	3,637,608	74,237	3,711,845
ソフトウェア維持管理費	1,360,800	453,600	1,814,400	630,000	2,444,400	75,600	2,520,000	
減価償却費	2,251,132	750,377	3,001,509	1,042,191	4,043,700	125,063	4,168,763	
貸倒引当金繰入額	8,003	2,668	10,671	3,705	14,376	444	14,820	
雑 費	14,073	4,691	18,764	6,516	25,280	782	26,062	
物 件 費 合 計	18,271,214	6,152,268	24,423,482	8,367,472	32,790,954	975,888	33,766,842	
III 共済委託手数料		1,674,510	456,670	2,131,180	740,460	2,871,640	5,000	2,876,640
事 業 費 合 計		55,871,200	18,584,098	74,455,298	25,740,096	100,195,394	2,976,748	103,172,142

(4) 資産運用に関する指標

①主要資産の区分ごとの平均残高 (単位：円)

	令和4年度	令和3年度
現預金	706,845,804	741,989,010
金銭信託	0	0
有価証券	675,426,727	641,810,718

②主要資産の区分ごとの構成及び増減 (単位：円)

	令和4年度			令和3年度		
	当期末残高	構成比	当期増減額	当期末残高	構成比	当期増減額
現預金	694,850,276	50.6%	△23,991,056	718,841,332	51.7%	△46,295,357
有価証券	678,979,546	49.4%	7,105,637	671,873,909	48.3%	60,126,381
合計	1,373,829,822	100.0%	△16,885,419	1,390,715,241	100.0%	13,831,024

③、④主要資産の区分ごとの運用利回り (単位：円)

	令和4年度			令和3年度		
	期末残高	受取利息	利回り	期末残高	受取利息	利回り
現預金	694,850,276	1,636,118	0.235%	718,841,332	653,181	0.091%
金銭信託	0	0	0.0%	0	0	0.0%
有価証券	678,979,546	6,561,122	0.966%	671,873,909	6,607,432	0.983%

⑤支払利息、金銭信託運用費、運用損等
該当なし

⑥利息及び配当金収入等明細

③④参照

⑦有価証券の種類別残高 (単位：円)

	令和4年度	令和3年度
国債	248,980,800	248,877,723
地方債	79,998,746	69,996,186
社債	350,000,000	353,000,000

⑧有価証券の種類別残存期間別残高

(単位：円)

	残存期間	国債	地方債	その他有価証券	社債
令和4年度	1年以下	0	19,998,746	0	10,000,000
	1年超～3年以下	19,999,770	0	0	185,000,000
	3年超～5年以下	0	10,000,000	0	75,000,000
	5年超～10年以下	128,981,030	0	0	80,000,000
	10年超	100,000,000	50,000,000	0	0
	合計	248,980,800	79,998,746	0	350,000,000
令和3年度	1年以下	0	49,999,320	0	53,000,000
	1年超～3年以下	19,998,850	19,996,866	0	100,000,000
	3年超～5年以下	0	0	0	65,000,000
	5年超～10年以下	0	0	0	135,000,000
	10年超	228,878,873	0	0	0
	合計	248,877,723	69,996,186	0	353,000,000

⑨業種別保有株式の額

該当なし

⑩共済契約貸付及び業種別貸付金残高並びに当該貸付金残高の合計に対する割合

該当なし

⑪使途別の貸付金残高

該当なし

⑫担保の種類別貸付金残高

該当なし

⑬外貨建資産等

該当なし

⑭外国証券等

該当なし

⑮海外投資運用利回り

該当なし

(4) その他の指標

①業務用固定資産残高

(単位：円)

固定資産	令和4年度	令和3年度
土地	219,295,200	219,295,200
減価償却資産	51,288,818	49,630,228
合計	270,584,018	268,925,428

②業務用無形固定資産残高

(単位：円)

固定資産	令和4年度	令和3年度
ソフトウェア	0	543,801
合計	0	543,801

IV. 責任準備金等（別表第四関係）

該当なし

V. 組合の業務の運営に関する事項

1. リスク管理体制

(1) 防犯管理

警備会社による全館管理を実施し、専用カードによる入退館管理を徹底するとともに防犯カメラにより、各フロアを網羅する体制を整備しています。

(2) 情報管理

パソコンについては、パスワードの設定により、閲覧を職員のみ限定するとともに、インターネットの組合員情報の暗号化やウイルス対策を講じることで情報流出防止に努めています。また、ハッキング等外部からの不法侵入防止のため、侵入回線のチェック機能を強化しています。

(3) 金融リスク

資産運用については、預貯金や債券運用を中心にし、安全性と換金性のバランスに留意しております。

予測を超える共済事故への対応として、全国共済生活協同組合連合会へ再共済を附すとともに、内部留保の拡充にも努めています。

(4) 大規模災害リスク

巨大地震等自然災害発生時における事務所運営の対策として、「大規模災害対応マニュアル」を作成し職員に周知するとともに、停電時の電源確保に備え、ソーラー式のポータブル充電器やガソリン使用の発電機を導入する等職場機能の維持を図るための態勢を整備しています。

2. コンプライアンス管理体制

(1) コンプライアンス教育

個人情報保護方針や勧誘方針等については、店頭に掲示するとともに、個人情報保護規定やコンプライアンスに係る規定を策定し、職場研修を通じて職員に徹底指導しています。

(2) 反社会的勢力の排除に関する対応

反社会的勢力に対する基本的な姿勢を示すため、「反社会的勢力に対する基本方針」を策定し、反社会的勢力との関係遮断に取り組んでいます。

3. 感染症対策について

感染拡大防止対策を前年度同様に徹底する中、5類への移行へ向け、貸会議

室については、アクリル板の設置を利用者判断にするなど、新しい感染対策へ取り組んでいます。

4. 職場環境について

働きやすい職場の実現のため、働き方改革や労働基準法改正に伴う職場の労働環境整備の一環として、社会保険労務士と協議のうえ、人事評価の在り方を整理し、必要な協定を職員と結ぶなど、職場環境の改善に取り組みました。

VI. 組合の直近の2事業年度における財産の状況に関する事項

1. 貸借対照表、損益計算書、剰余金処分計算書

(1) 令和4年度

貸借対照表

令和5年3月31日現在

西宮市民共済生活協同組合

(単位：円)

科 目	金 額	科 目	金 額
(資産の部)		(負債の部)	
1. 現金及び預金	694,850,276	1. 共済契約準備金	271,557,766
現金	100,000	支払備金	17,344,723
預貯金	694,750,276	責任準備金	254,213,043
2. 有価証券	678,979,546	未経過共済掛金	50,138,230
国債	248,980,800	異常危険準備金	204,074,813
地方債	79,998,746	2. 再共済勘定	2,189,736
社債その他の債券	350,000,000	3. 業務委託勘定	438,690
3. 貸付金	4,843,664	4. 業務受託勘定	3,680,759
4. 再共済勘定	601,546	5. その他共済負債	10,320,638
5. 業務委託勘定	26,810	6. 未払費用	1,214,162
6. 業務受託勘定	2,366,925	7. その他負債	31,090,308
7. その他事業資産	333,110	預り金	1,961,975
8. 前払費用	28,680	未払金	2,094,690
9. その他資産	3,718,586	未払法人税等	5,853,800
未収金	3,668,586	その他の負債	21,179,843
差入保証金	50,000	8. 引当金	17,978,318
その他の資産	0	賞与引当金	3,937,208
10. 業務用固定資産	270,584,018	退職給付引当金	14,041,110
土地	219,295,200	9. 価格変動準備金	4,696,949
減価償却資産	51,288,818	負債合計	343,167,326
11. 無形固定資産	0	(純資産の部)	
ソフトウェア	0	1. 組合員資本	1,428,870,045
12. 関係団体等出資金	59,610,000	出資金	676,554,600
関係団体出資金	57,310,000	剰余金	752,315,445
子会社等株式	2,300,000	法定準備金	442,510,000
13. 繰延税金資産	56,109,030	任意積立金	287,245,300
14. 貸倒引当金	△ 14,820	見舞金支払準備金	1,769,600
		当期末処分剰余金	20,790,545
		うち当期剰余金	12,818,014
		当期首繰越剰余金	7,972,531
		純資産合計	1,428,870,045
資産合計	1,772,037,371	負債・純資産合計	1,772,037,371

損益計算書

自令和4年4月1日
至令和5年3月31日

西宮市民共済生活協同組合

(単位：円)

科 目		金 額	科 目		金 額
経 常 損 益	経常収益	265,999,418	経 常 損 益	経常費用	249,584,278
	1. 共済掛金等収入	166,316,747		1. 共済金等支払額	71,989,545
	受入共済掛金	117,920,110		支払共済金	51,481,223
	受入再共済金	22,972,741		支払再共済掛金	19,615,952
	受入再共済解約返戻金	135,588		支払解約返戻金	892,370
	受入受託手数料	25,288,308		2. 共済契約準備金繰入額	67,482,953
	2. 共済契約準備金戻入額	64,997,981		支払備金繰入額	17,344,723
	支払備金戻入額	12,668,311		責任準備金繰入額	50,138,230
	責任準備金戻入額	52,329,670		未経過共済掛金繰入額	50,138,230
	未経過共済掛金戻入額	52,329,670		3. その他事業原価	6,939,638
	3. その他事業収入	10,111,033		売上原価	6,939,638
	消火器等販売高	8,166,133		4. 事業経費	103,172,142
	貸会議室使用料	1,944,900		人件費	66,528,660
	4. 資産運用収益	8,248,164		物件費	33,766,842
	受取利息	1,636,118		共済委託手数料	2,876,640
	有価証券利息	6,561,122		経常剰余金	16,415,140
	その他の利息	50,924		特別損益	△221,926
	5. その他経常収益	16,325,493		特別利益	16,515
	協同S受託手数料	1,187,284		特別損失	238,441
	連合会利用分量割戻金	6,276,780		税引き前当期剰余金	16,193,214
連合会出資配当金	742,750	法人税等	6,437,824		
賞与引当金戻入	3,905,915	法人税等調整額	△3,062,624		
その他受入手数料	4,152,985	当期剰余金	12,818,014		
雑収入	59,779	当期首繰越剰余金	7,972,531		
		当期末処分剰余金	20,790,545		

剰 余 金 処 分 案

令和 5 年 3 月 31 日

西宮市民共済生活協同組合

(単位：円)

科 目	金 額	
I 当期未処分剰余金		20,790,545
1. 当期首繰越剰余金	7,972,531	
2. 当期剰余金	12,818,014	
II 当期処分額		14,518,780
1. 法定準備金	5,000,000	
2. 利用分量割戻金	9,518,780	
III 次期繰越剰余金		6,271,765

(注) 1. 利用分量割戻金は、火災共済掛金の 10.0%相当額とする。

2. 次期繰越剰余金には、生協法第 51 条の 4 の教育事業繰越金 3,000,000 円を含む。

(2) 令和3年度

貸借対照表

令和4年3月31日現在

西宮市民共済生活協同組合

(単位：円)

科 目	金 額	科 目	金 額
(資産の部)		(負債の部)	
1. 現金及び預金	718,841,332	1. 共済契約準備金	269,072,794
現金	98,000	支払備金	12,668,311
預貯金	718,743,332	責任準備金	256,404,483
2. 有価証券	671,873,909	未経過共済掛金	52,329,670
国債	248,877,723	異常危険準備金	204,074,813
地方債	69,996,186	2. 再共済勘定	2,080,695
社債その他の債券	353,000,000	3. 業務委託勘定	477,230
3. 貸付金	5,293,656	4. 業務受託勘定	3,784,980
4. 再共済勘定	613,250	5. その他共済負債	8,984,058
5. 業務委託勘定	38,050	6. 未払費用	1,908,554
6. 業務受託勘定	2,765,305	7. その他負債	37,129,974
7. その他事業資産	434,560	預り金	2,069,185
8. 前払費用	28,630	未払金	2,094,690
9. その他資産	2,221,418	未払法人税等	4,916,800
未収金	2,170,818	その他の負債	28,049,299
差入保証金	50,000	8. 引当金	12,795,265
その他の資産	600	賞与引当金	3,905,915
10. 業務用固定資産	268,925,428	退職給付引当金	8,889,350
土地	219,295,200	9. 価格変動準備金	4,458,509
減価償却資産	49,630,228	負債合計	340,692,059
11. 無形固定資産	543,801	(純資産の部)	
ソフトウェア	543,801	1. 組合員資本	1,443,527,171
12. 関係団体等出資金	59,610,000	出資金	679,515,780
関係団体出資金	57,310,000	剰余金	764,011,391
子会社等株式	2,300,000	法定準備金	430,510,000
13. 繰延税金資産	53,046,406	任意積立金	286,245,300
14. 貸倒引当金	△ 16,515	見舞金支払準備金	1,769,600
		当期末処分剰余金	45,486,491
		うち当期剰余金	36,947,310
		当期首繰越剰余金	8,539,181
		純資産合計	1,443,527,171
資産合計	1,784,219,230	負債・純資産合計	1,784,219,230

損益計算書

自令和 3 年 4 月 1 日

至令和 4 年 3 月 31 日

西宮市民共済生活協同組合

(単位：円)

科 目		金 額	科 目		金 額
経 常 損 益	経常収益	252,121,888	経 常 損 益	経常費用	208,457,896
	1. 共済掛金等収入	152,622,857		1. 共済金等支払額	35,103,169
	受入共済掛金	121,898,950		支払共済金	16,020,979
	受入再共済金	5,404,489		支払再共済掛金	18,232,390
	受入再共済解約返戻金	98,047		支払解約返戻金	849,800
	受入受託手数料	25,221,371		2. 共済契約準備金繰入額	64,997,981
	2. 共済契約準備金戻入額	71,966,456		支払備金繰入額	12,668,311
	支払備金戻入額	13,592,752		責任準備金繰入額	52,329,670
	責任準備金戻入額	58,373,704		未経過共済掛金繰入額	52,329,670
	未経過共済掛金戻入額	58,373,704		3. その他事業原価	5,059,637
	3. その他事業収入	7,397,310		売上原価	5,059,637
	消火器等販売高	5,650,410		4. 事業経費	103,297,109
	貸会議室使用料	1,746,900		人件費	66,774,609
	4. 資産運用収益	7,316,037		物件費	33,399,700
	受取利息	653,181		共済委託手数料	3,122,800
	有価証券利息	6,607,432		経常剰余金	43,663,992
	その他の利息	55,424		特別損益	20,525
	5. その他経常収益	12,819,228		特別利益	258,965
	協同 S 受託手数料	1,165,878		特別損失	238,440
	連合会利用分量割戻金	3,813,830		税引き前当期剰余金	43,684,517
連合会出資配当金	967,550	法人税等	5,593,941		
賞与引当金戻入	3,223,677	法人税等調整額	1,143,266		
その他受入手数料	3,639,467	当期剰余金	36,947,310		
雑収入	8,826	当期首繰越剰余金	8,539,181		
		当期末処分剰余金	45,486,491		

剰 余 金 処 分 案

令和 4 年 3 月 31 日

西宮市民共済生活協同組合

(単位：円)

科 目	金	額
I 当期未処分剰余金 1. 当期首繰越剰余金 2. 記念事業準備金取崩 3. 当期剰余金	 7,585,481 953,700 36,947,310	 45,486,491
II 当期処分額 1. 法定準備金 2. 利用分量割戻金 3. 任意積立金	 12,000,000 24,513,960 1,000,000	 37,513,960
III 次期繰越剰余金		7,972,531

(注) 1. 利用分量割戻金は、火災共済掛金の 25.0%相当額とする。

2. 次期繰越剰余金には、生協法第 51 条の 4 の教育事業繰越金 3,000,000 円を含む。

2. 貸付金のうち次のものの額及び合計

(1) 破綻先債権

該当なし

(2) 延滞債権

該当なし

(3) 三ヶ月以上延滞債権

該当なし

(4) 貸付条件緩和債権

該当なし

3. 債権（貸借対照表の貸付金）

(1) 破産更生債権等

該当なし

(2) 危険債権

該当なし

(3) 要管理債権

該当なし

(4) 正常債権

（単位：円）

残高	令和4年度	令和3年度
貸付金	4,843,664	5,293,656
合計	4,843,664	5,293,656

4. 共済金等の支払能力の充実の状況

	令和3年度	令和3年度
支払余力総額	171,124万円	171,124万円
純資産額 (除く剰余金処分支出・評価損益・繰延資産)	141,620万円	141,620万円
価格変動準備金	446万円	446万円
異常危険準備金	20,407万円	20,407万円
一般貸倒引当金	2	2
有価証券評価損益	0	0
土地含み損益	△8,079万円	△8,079万円
その他省令の定める額	16,728万円	16,728万円
リスク総額	4,192万円	4,192万円
一般共済リスク	1,938万円	1,938万円
巨大災害リスク	0万円	0万円
予定利率リスク	0万円	0万円
財産運用リスク	3,592万円	3,592万円
経営管理リスク	111万円	111万円
支払余力比率	8,163%	8,163%

5. 次に掲げるものに関する取得価額、評価損益

(1) 有価証券

(単位：円)

	令和4年度		令和3年度	
	取得価額	評価損益	取得価額	評価損益
国債	248,007,200	1,019,200	248,007,200	1,122,277
地方債	79,981,200	1,254	69,899,700	3,814
その他有価証券	0	0	0	0
社債	350,000,000	0	353,000,000	0
合計	677,988,400	1,030,454	670,906,900	1,126,091

* 評価損益については、償却原価法による期末残高と償還額の差額を表示しています。

(2) 金銭の信託

該当なし

(3) デリバティブ取引

該当なし

6. 貸倒引当金の期末残高及び期中増減

(単位：円)

	令和4年度	令和3年度
貸倒引当金期末残高	14,820	16,515
期中増減額	△1,695	△1,748

7. 貸付金償却の額
該当なし

VII. 事務所について

1. 共済事業以外の事業の用に供される事務所
なし

2. 一時的に設置する事務所
なし

3. 無人の事務所
なし

VIII. 子会社の概況に関する事項

1. 子会社の概況

(1) 事業の内容

保険代理業

(2) 組織の構成

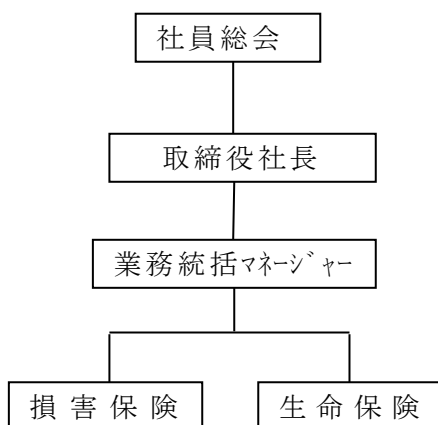

2. 子会社の状況

(1) 名称

有限会社 西宮協同サービス

(2) 所在地

西宮市本町 5 番 33 号
西宮市民共済会館内

(3) 資本金

3,000,000 円

(4) 事業の内容

保険代理業

(5) 設立年月日

平成 12 年 6 月 30 日

(6) 組合が有する子会社の議決権及び保有割合

保有議決権 46 口 (全 60 口)

保有割合 76.7%