

業務及び財産の状況に関する事項

西宮市民共済生活協同組合

令和 2 年度

(令和 2 年 4 月 1 日~令和 3 年 3 月 31 日)

I. 組合の概況及び組織に関する事項

1. 業務運営の組織

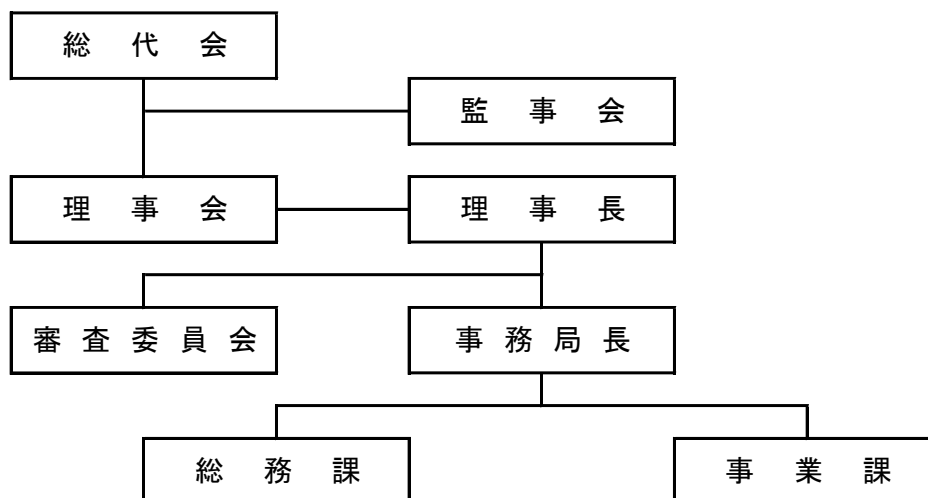

2. 役員の氏名及び役職名

令和3年3月31日現在

役職名	常勤・非常勤	氏名	就任年月日
理事長	常勤	岸本 正	平成 25. 6. 12
副理事長	非常勤	松本 俊治	平成 15. 5. 27
理事	〃	藤田 邦夫	平成 22. 11. 24
〃	〃	川本 輝子	平成 13. 5. 30
〃	〃	豆腐谷 一夫	平成 25. 6. 12
〃	〃	春名 栄子	平成 26. 6. 9
〃	〃	曾根 武彦	平成 26. 6. 9
〃	〃	大江 与喜子	平成 27. 6. 12
〃	〃	樋口 賢一	平成 27. 6. 12
〃	〃	水口 清夫	平成 27. 6. 12
〃	〃	山本 勝	平成 28. 6. 9
〃	〃	坂本 健治	令和元. 6. 10
監事	非常勤	太田 和正	平成 28. 6. 9
〃	〃	辻 喜正	平成 28. 6. 9

※ 定款の定数は、理事 12 人、監事 2 人。任期は 2 年。

3. 事務所の名称及び所在地

名称

西宮市民共済生活協同組合

所在地

〒662-0914

兵庫県西宮市本町 5 番 33 号

II. 組合の主要な業務の内容

主な業務	主な事業品目等
共済事業	火災共済・交通傷害共済
受託共済事業	全国共済生活協同組合連合会火災共済事業 日本コープ共済生活協同組合連合会生命共済事業
その他事業	附帯事業(消火器販売・会議室利用)

III. 組合の主要な業務に関する事項

1. 事業の概況

(1) 主要数値の推移

(単位：円)

項目	令和2年度	令和元年度	平成30年度	平成29年度
組合員数(人)	57,181	57,049	56,770	56,461
出資金額	685,354,900	687,931,830	689,817,700	692,163,650
共済事業収入	301,609,671	266,398,437	264,984,512	277,641,427
その他の事業収入	10,110,169	11,686,310	10,164,601	12,037,934
経常剰余金	37,325,960	27,381,536	64,092,839	64,846,908
総資産合計	1,776,006,719	1,780,927,363	1,762,857,656	1,750,876,486
自己資本	1,430,827,601	1,417,698,789	1,426,955,620	1,405,836,243

(2) 火災共済事業の概況

① 共済契約の状況

区分	令和2年度	令和元年度	差引増減
契約件数	12,664 件	13,163 件	△499 件
契約口数	1,580,665 口	1,652,305 口	△71,640 口
契約高	158,066,500 千円	165,230,500 千円	△7,164,000 千円
受入掛金	102,270,140 円	107,307,790 円	△5,037,650 円

② 共済金支払件数

(単位：件)

区分	令和2年度	令和元年度	差引増減
全焼	3	1	2
半焼	1	0	1
一部焼	42	49	△7
計	46	50	△4

③ 共済金支払金額

(単位：円)

区分	令和2年度	令和元年度	差引増減
全焼	55,430,000	17,960,000	37,470,000
半焼	1,175,080	0	1,175,080
一部焼	10,537,939	10,373,800	164,139
計	67,143,019	28,333,800	38,809,219

(3) 交通傷害共済事業の概況

① 共済契約の状況

区 分		令和2年度	令和元年度	差引増減
契約人数	100万契約	12,658人	13,267人	△609人
	200万契約	6,328人	6,773人	△445人
	計	18,986人	20,040人	△1,054人
契約口数	100万契約	12,658口	13,267口	△609口
	200万契約	12,656口	13,546口	△890口
	計	25,314口	26,813口	△1,499口
受入掛金	100万契約	12,620,170円	13,224,760円	△604,590円
	200万契約	12,618,540円	13,505,870円	△887,330円
	計	25,238,710円	26,730,630円	△1,491,920円

② 共済金支払件数

(単位:件)

区 分		令和2年度	令和元年度	差引増減
100万契約	死亡共済金	3	2	1
	重度障害共済金	2	0	2
	遺児共済金	0	0	0
	傷害共済金	107	138	△31
	計	112	140	△28
200万契約	死亡共済金	0	0	0
	重度障害共済金	0	0	0
	遺児共済金	0	0	0
	傷害共済金	56	76	△20
	計	56	76	△20
合 計		168	216	△48

③ 共済金支払金額

(単位:円)

区 分		令和2年度	令和元年度	差引増減
100万契約	死亡共済金	3,000,000	2,000,000	1,000,000
	重度障害共済金	1,200,000	0	1,200,000
	遺児共済金	0	0	0
	傷害共済金	2,620,000	2,785,000	△165,000
	計	6,820,000	4,785,000	2,035,000
200万契約	死亡共済金	0	0	0
	重度障害共済金	0	0	0
	遺児共済金	0	0	0
	傷害共済金	1,970,000	3,150,000	△1,180,000
	計	1,970,000	3,150,000	△1,180,000
合 計		8,790,000	7,935,000	855,000

④ 自転車対人事故見舞金支払金額

(単位:円)

区 分	令和2年度	令和元年度	差引増減
100万円契約	0	0	0
200万円契約	0	0	0
合 計	0	0	0

(4) その他附帯事業の状況

① 消火器等の販売状況

区 分	令和2年度	令和元年度	差引増減
取扱件数	208 件	348 件	△140 件
取扱高	8,119,000 円	9,967,478 円	△1,848,478 円

② 貸会議室の利用状況

区 分	令和2年度	令和元年度	差引増減
件 数	284 件	144 件	140 件
使 用 料	1,675,900 円	1,415,300 円	260,600 円

(5) 受託共済事業加入状況

共済事業種類	令和2年度	令和元年度	差引増減
日本コブ共済生活協同組合連合会	3,092 件	3,166 件	△74 件
全国共済生活協同組合連合会	4,594 件	4,800 件	△206 件
合 計	7,686 件	7,966 件	△280 件

2. 直近の5事業年度における主要な業務の状況

(単位：円)

		令和2年度	令和元年度	平成30年度	平成29年度	平成28年度
①	経常収益	311,719,840	278,084,747	275,149,113	289,679,361	300,324,266
②	経常剰余	37,325,960	27,381,536	64,092,839	64,846,908	75,264,425
③	当期剰余	30,728,832	23,068,019	56,644,207	53,291,044	62,569,758
④	出資口数(口)	68,535,490	68,793,183	68,981,770	69,216,365	69,375,408
⑤	出資金	685,354,900	687,931,830	689,817,700	692,163,650	693,754,080
⑥	純資産額	1,430,827,601	1,417,698,789	1,426,955,620	1,405,836,243	1,390,296,279
⑦	総資産額	1,776,006,719	1,780,927,363	1,762,857,656	1,750,876,486	1,732,676,172
⑧	責任準備金残高	276,041,269	298,250,296	276,853,246	278,397,435	277,778,415
⑨	貸付金残高	5,743,648	6,193,640	6,643,632	7,093,624	7,543,616
⑩	有価証券残高	611,747,528	605,621,150	557,494,772	547,368,394	571,893,001
⑪	火災割戻	18,408,620	15,023,090	30,438,980	33,178,880	36,160,650
⑫	支払余力比率	8,089%	7,997%	7,827%	7,652%	7,549%
⑬	職員数(人)	10	9	9	10	10
⑭	保有契約高	183,380,500,000	192,043,500,000	201,073,500,000	210,929,500,000	214,830,500,000

3. 別表第三 直近の2事業年度における事業の状況を示す指標

(1) 主な業務の状況を示す指標

① 共済の種類ごとの新契約高及び保有高

		令和2年度	令和元年度
火災	新規契約高	1,456,000 千円	1,340,000 千円
	保有契約高	158,066,500 千円	165,230,500 千円
共済	共済掛金	102,270,140 円	107,307,790 円
	支払共済金	67,143,019 円	28,333,800 円
交通	新規契約高	405,000 千円	475,000 千円
	保有契約高	25,314,000 千円	26,813,000 千円
共済	共済掛金	25,238,710 円	26,730,630 円
	支払共済金	8,790,000 円	7,935,000 円

(2) 共済契約に関する指標

① 共済の種類ごとの保有増加率

	令和2年度	令和元年度
火災共済	-4.34%	-4.55%
交通共済	-5.59%	-4.12%

②新契約平均共済金額及び保有契約平均共済金額

		令和 2 年度	令和元年度
火災共済	新契約	8,824 千円	6,979 千円
	保有契約	12,481 千円	12,553 千円
交通共済	新契約	1,122 千円	1,126 千円
	保有契約	1,333 千円	1,337 千円

③解約失効率

		令和 2 年度	令和元年度
火災共済		4.72%	5.00%
交通共済		6.47%	5.08%

④月払契約の新契約平均共済掛金

該当なし

⑤契約者割戻しの状況

該当なし

⑥再共済引受者の主要なものの数

令和 2 年度 1 団体

令和 元年度 1 団体

⑦再共済の引受者に対する再共済掛金の上位者への支払割合

令和 2 年度 100%

令和 元年度 100%

⑧再共済の引受者の団体名

令和 2 年度 全国共済生活協同組合連合会（格付けなし）

令和 元年度 全国共済生活協同組合連合会（格付けなし）

⑨未収再共済金（期末現在）

		令和 2 年度	令和元年度
火 災 共 済		19,200 円	106,140 円
交 通 共 済		0 円	0 円

(3) 経理に関する指標

①責任準備金の積立方式及び積立率

積立方式 消費生活協同組合法施行規則第 179 条の定めによる。

積立率 100%

② 共済の特性ごとの契約者割戻準備金明細

該当なし

③-1 貸倒引当金の明細

(単位：円)

	当期首残高	当期減少額	当期増加額	当期末残高
令和2年度	20,066	20,066	18,263	18,263
令和元年度	21,923	21,923	20,066	20,066

③-2 価格変動準備金の明細

(単位：円)

	当期首残高	当期減少額	当期増加額	当期末残高
令和2年度	3,981,629	0	238,440	4,220,069
令和元年度	3,743,189	0	238,440	3,981,629

④ 法定準備金及び任意積立金明細

(単位：円)

	積立金区分	当期首残高	当期増加額	当期減少額	当期末残高
令和2年度	法定準備金	410,510,000	10,000,000	0	420,510,000
	任意積立金	285,200,000	2,000,000	1,001,000	286,199,000
令和元年度	法定準備金	390,510,000	20,000,000	0	410,510,000
	任意積立金	280,200,000	5,000,000	0	285,200,000

⑤ 事業別事業経費明細表

自 令和 2 年 4 月 1 日

至 令和 3 年 3 月 31 日

西宮市民共済生活協同組合

(単位:円)

科	目	共 済 事 業					そ の 他 附 帯 事 業	合 計
		火 災 共 済 事 業	交 通 傷 害 共 済 事 業	元 受 合 計	受 託 共 済	共 済 事 業 合 計		
I 人 件 費	役員報酬	4,398,000	1,319,400	5,717,400	1,466,000	7,183,400	146,600	7,330,000
	職員給与	22,171,856	6,651,557	28,823,413	7,390,618	36,214,031	739,062	36,953,093
	賃 金	764,830	229,449	994,279	254,943	1,249,222	25,494	1,274,716
	福利厚生費	5,591,678	1,677,504	7,269,182	1,863,893	9,133,075	186,389	9,319,464
	退職給付引当金	1,322,419	396,726	1,719,145	440,806	2,159,951	44,080	2,204,031
	賞与引当金	1,934,206	580,262	2,514,468	644,735	3,159,203	64,474	3,223,677
	人件費合計	36,182,989	10,854,898	47,037,887	12,060,995	59,098,882	1,206,099	60,304,981
II 物 件 費	教育文化費	61,305	18,391	79,696	20,435	100,131	2,044	102,175
	広報費	2,756,667	827,000	3,583,667	918,889	4,502,556	91,889	4,594,445
	消耗品費	3,230,970	969,291	4,200,261	1,076,990	5,277,251	107,699	5,384,950
	通信費	2,410,975	723,293	3,134,268	803,658	3,937,926	80,366	4,018,292
	旅費交通費	1,370,682	411,205	1,781,887	456,894	2,238,781	45,689	2,284,470
	振込手数料	1,088,548	326,564	1,415,112	362,849	1,777,961	36,285	1,814,246
	その他支払手数料	44,137	13,241	57,378	14,713	72,091	1,471	73,562
	車輛運搬費	293,477	88,043	381,520	97,826	479,346	9,783	489,129
	総代会費	495,438	148,631	644,069	165,146	809,215	16,515	825,730
	会議費	177,472	53,242	230,714	59,157	289,871	5,916	295,787
	調査研究費	38,300	11,490	49,790	12,767	62,557	1,277	63,834
	渉外費	307,641	92,292	399,933	102,547	502,480	10,255	512,735
	諸税	2,430	729	3,159	810	3,969	81	4,050
	消費税	849,660	254,898	1,104,558	283,220	1,387,778	28,322	1,416,100
	関係団体負担金	60,120	18,036	78,156	20,040	98,196	2,004	100,200
	リース料	1,644,754	493,426	2,138,180	548,252	2,686,432	54,825	2,741,257
	保険料	71,910	21,573	93,483	23,970	117,453	2,397	119,850
	水道光熱費	823,225	246,968	1,070,193	274,408	1,344,601	27,441	1,372,042
	委託料	603,900	181,170	785,070	201,300	986,370	20,130	1,006,500
	施設管理費	1,448,146	434,444	1,882,590	482,715	2,365,305	48,271	2,413,576
	ソフトウェア維持管理費	1,512,000	453,600	1,965,600	504,000	2,469,600	50,400	2,520,000
	減価償却費	3,860,186	1,158,056	5,018,242	1,286,728	6,304,970	128,673	6,433,643
	貸倒引当金繰入額	10,958	3,287	14,245	3,653	17,898	365	18,263
雑 費	1,539,375	461,813	2,001,188	513,125	2,514,313	51,312	2,565,625	
物件費合計	24,702,276	7,410,683	32,112,959	8,234,092	40,347,051	823,410	41,170,461	
III 事 業 費 合 計	共済委託手数料	2,079,390	511,070	2,590,460	940,000	3,530,460	10,000	3,540,460
事業費合計		62,964,655	18,776,651	81,741,306	21,235,087	102,976,393	2,039,509	105,015,902

(4) 資産運用に関する指標

①主要資産の区分ごとの平均残高

(単位：円)

	令和2年度	令和元年度
現預金	769,476,615	787,741,472
金銭信託	0	0
有価証券	608,684,339	581,557,961

②主要資産の区分ごとの構成及び増減

(単位：円)

	令和2年度			令和元年度		
	当期末残高	構成比	当期増減額	当期末残高	構成比	当期増減額
現預金	765,136,689	55.6%	△8,679,852	773,816,541	56.1%	△27,849,862
有価証券	611,747,528	44.4%	6,126,378	605,621,150	43.9%	48,126,378
合計	1,376,884,217	100.0%	△2,553,474	1,379,437,691	100.0%	20,276,516

③、④主要資産の区分ごとの運用利回り

(単位：円)

	令和2年度			令和元年度		
	期末残高	受取利息	利回り	期末残高	受取利息	利回り
現預金	765,136,689	1,236,182	0.162%	773,816,541	1,131,913	0.146%
金銭信託	0	0	0.0%	0	0	0.0%
有価証券	611,747,528	6,408,878	1.048%	605,621,150	6,884,077	1.137%

⑤支払利息、金銭信託運用費、運用損等

該当なし

⑥利息及び配当金収入等明細

③④参照

⑦有価証券の種類別残高

(単位：円)

	令和2年度	令和元年度
国債	198,761,372	198,645,024
地方債	69,986,156	69,976,126
社債	343,000,000	337,000,000

⑧ 有価証券の種類別残存期間別残高

(単位：円)

	残存期間	国債	地方債	その他有価証券	社債
令和2年度	1年以下	49,986,726	0	0	30,000,000
	1年超～3年以下	19,997,930	69,986,156	0	63,000,000
	3年超～5年以下	0	0	0	120,000,000
	5年超～10年以下	0	0	0	130,000,000
	10年超	128,776,716	0	0	
	合計	198,761,372	69,986,156	0	343,000,000
令和元年度	1年以下	0	0	0	14,000,000
	1年超～3年以下	49,973,455	0	0	83,000,000
	3年超～5年以下	19,997,010	69,976,126	0	60,000,000
	5年超～10年以下	0	0	0	180,000,000
	10年超	128,674,559	0	0	0
	合計	198,645,024	69,976,126	0	337,000,000

⑨ 業種別保有株式の額

該当なし

⑩ 共済契約貸付及び業種別貸付金残高並びに当該貸付金残高の合計に対する割合

該当なし

⑪ 用途別の貸付金残高

該当なし

⑫ 担保の種類別貸付金残高

該当なし

⑬ 外貨建資産等

該当なし

⑭ 外国証券等

該当なし

⑮ 海外投資運用利回り

該当なし

(4) その他の指標

① 業務用固定資産残高

(単位：円)

固定資産	令和2年度	令和元年度
土地	219,295,200	219,295,200
減価償却資産	51,446,424	55,068,570
合計	270,741,624	274,363,770

②業務用無形固定資産残高

(単位：円)

固定資産	令和2年度	令和元年度
ソフトウェア	1,903,298	3,262,795
合計	1,903,298	3,262,795

IV. 責任準備金等（別表第四関係）

該当なし

V. 組合の業務の運営に関する事項

1. リスク管理の体制

(1) 防犯体制

警備会社による全館警備を行い、専用カードによる入退館管理を徹底するとともに防犯カメラを増設し、事務所内外の監視を強化しました。

(2) 情報管理

文書庫を整備し、重要書類の保管体制を強化しました。

パソコンについては、パスワードを設定し閲覧を職員のみ限定するとともに、ウイルス対策を講じることで情報流出防止に努めています。また、ハッキング等外部からの不正アクセス防止のため回線チェック機能を強化しています。

(3) 災害リスク

大規模災害対応マニュアルを作成し職員に周知するとともに、停電時の電源確保に備えソーラー式充電器やガソリン式発電機を導入する等災害発生時に事務所機能を維持するための対策に取り組んでいます。

(4) 資産運用

資産運用については、預貯金や債券運用を中心にし、安全性と換金性のバランスに留意しています。

(5) 再共済

予測を超える共済事故への対応として、全国共済生活協同組合連合会へ再共済を附すとともに、内部留保の拡充にも努めています。

2. 感染症対策

室内換気・マスク着用・手洗い・消毒・検温を励行するほか、アクリル板を設置し飛沫感染防止に努める等の対策を講じています。

3. 法令遵守の体制

個人情報保護方針や勧誘方針等については、店頭に掲示するとともに、個人情報保護規定やコンプライアンスに係る規定を策定し、職員に徹底指導しています。

4. 反社会的勢力の排除に関する対応

反社会的勢力への対応に関する基本方針を制定し、事務所並びにホームページにおいて掲載し周知する等、反社会的勢力との関係遮断に取り組んでいます。

VI. 組合の直近の2事業年度における財産の状況に関する事項

1. 貸借対照表、損益計算書、剰余金処分計算書

(1) 令和2年度

貸借対照表

令和3年3月31日現在

西宮市民共済生活協同組合

(単位：円)

科 目	金 額	科 目	金 額
(資産の部)		(負債の部)	
1. 現金及び預金	765,136,689	1. 共済契約準備金	276,041,269
現金	100,000	支払備金	13,592,752
預貯金	765,036,689	責任準備金	262,448,517
2. 有価証券	611,747,528	未経過共済掛金	58,373,704
国債	198,761,372	異常危険準備金	204,074,813
地方債	69,986,156	2. 再共済勘定	1,514,280
社債その他の債券	343,000,000	3. 業務委託勘定	566,970
3. 貸付金	5,743,648	4. 業務受託勘定	3,981,864
4. 再共済勘定	29,279	5. その他共済負債	8,101,518
5. 業務委託勘定	44,550	6. 未払費用	1,502,715
6. 業務受託勘定	2,331,060	7. その他負債	36,896,704
7. その他事業資産	552,210	預り金	2,425,405
8. 前払費用	27,710	未払金	56,700
9. その他資産	3,967,714	未払法人税等	7,155,500
未収金	3,917,714	その他の負債	27,259,099
差入保証金	50,000	8. 引当金	12,353,729
その他の資産	0	賞与引当金	3,223,677
10. 業務用固定資産	270,741,624	退職給付引当金	9,130,052
土地	219,295,200	9. 価格変動準備金	4,220,069
減価償却資産	51,446,424	負債合計	345,179,118
11. 無形固定資産	1,903,298	(純資産の部)	
ソフトウェア	1,903,298	1. 組合員資本	1,430,827,601
12. 関係団体等出資金	59,610,000	出資金	685,354,900
関係団体出資金	57,310,000	剰余金	745,472,701
子会社等株式	2,300,000	法定準備金	420,510,000
13. 繰延税金資産	54,189,672	任意積立金	286,199,000
14. 貸倒引当金	△ 18,263	見舞金支払準備金	1,769,600
		当期末処分剰余金	36,994,101
		うち当期剰余金	30,728,832
		当期首繰越剰余金	6,265,269
		純資産合計	1,430,827,601
資産合計	1,776,006,719	負債・純資産合計	1,776,006,719

損益計算書

自令和 2 年 4 月 1 日
至令和 3 年 3 月 31 日

西宮市民共済生活協同組合

(単位：円)

科 目		金 額	科 目		金 額
経 常 損 益	経常収益	311,719,840	経 常 損 益	経常費用	274,393,880
	1. 共済掛金等収入	188,836,594		1. 共済金等支払額	90,542,276
	受入共済掛金	127,508,850		支払共済金	75,933,019
	受入再共済金	35,671,509		支払再共済掛金	13,714,297
	受入再共済解約返戻金	88,610		支払解約返戻金	894,960
	受入受託手数料	25,567,625		2. 共済契約準備金繰入額	71,966,456
	2. 共済契約準備金戻入額	94,175,483		支払備金繰入額	13,592,752
	支払備金戻入額	32,387,740		責任準備金繰入額	58,373,704
	責任準備金戻入額	61,787,743		未経過共済掛金繰入額	58,373,704
	未経過共済掛金戻入額	61,787,743		3. その他事業原価	6,869,246
	3. その他事業収入	9,794,900		売上原価	6,869,246
	消火器等販売高	8,119,000		4. 事業経費	105,015,902
	貸会議室使用料	1,675,900		人件費	60,304,981
	4. 資産運用収益	7,704,994		物件費	41,170,461
	受取利息	1,236,182		共済委託手数料	3,540,460
	有価証券利息	6,408,878		経常剰余金	37,325,960
	その他の利息	59,934		特別損益	△ 218,374
	5. その他経常収益	11,207,869		特別利益	20,066
	協同 S 受託手数料	1,079,426		特別損失	238,440
	連合会利用分量割戻金	2,013,230		税引き前当期剰余金	37,107,586
連合会出資配当金	1,136,150	法人税等	7,807,377		
賞与引当金戻入	3,097,986	法人税等調整額	△ 1,428,623		
その他受入手数料	3,844,456	当期剰余金	30,728,832		
雑収入	36,621	当期首繰越剰余金	6,265,269		
		当期末処分剰余金	36,994,101		

剰 余 金 処 分 案

令和 3 年 3 月 31 日

西宮市民共済生活協同組合

(単位：円)

科 目	金	額
I 当期未処分剰余金 1. 当期首繰越剰余金 2. 記念事業準備金取崩 3. 当期剰余金	 5,264,269 1,001,000 30,728,832	 36,994,101
II 当期処分額 1. 法定準備金 2. 利用分量割戻金 3. 任意積立金	 10,000,000 18,408,620 1,000,000	 29,408,620
III 次期繰越剰余金		 7,585,481

(注) 1. 利用分量割戻金は、火災共済掛金の 18.0%相当額とする。

2. 次期繰越剰余金には、生協法第 51 条の 4 の教育事業繰越金 3,000,000 円を含む。

(2)令和元年度
貸借対照表

令和2年3月31日現在

西宮市民共済生活協同組合

(単位：円)

科 目	金 額	科 目	金 額
(資産の部)		(負債の部)	
1. 現金及び預金	773,816,541	1. 共済契約準備金	298,250,296
現金	100,000	支払備金	32,387,740
預貯金	773,716,541	責任準備金	265,862,556
2. 有価証券	605,621,150	未経過共済掛金	61,787,743
国債	198,645,024	異常危険準備金	204,074,813
地方債	69,976,126	2. 再共済勘定	1,400,854
社債その他の債券	337,000,000	3. 業務委託勘定	687,500
3. 貸付金	6,193,640	4. 業務受託勘定	4,157,234
4. 再共済勘定	115,717	5. その他共済負債	11,660,568
5. 業務委託勘定	61,550	6. 未払費用	1,928,762
6. 業務受託勘定	2,442,663	7. その他負債	31,137,724
7. その他事業資産	615,500	預り金	2,375,085
8. 前払費用	21,580	未払法人税等	5,942,800
9. その他資産	2,061,474	その他の負債	22,819,839
未収金	2,010,874	8. 引当金	10,024,007
差入保証金	50,000	賞与引当金	3,097,986
その他の資産	600	退職給付引当金	6,926,021
10. 業務用固定資産	274,363,770	9. 価格変動準備金	3,981,629
土地	219,295,200	負債合計	363,228,574
減価償却資産	55,068,570	(純資産の部)	
11. 無形固定資産	3,262,795	1. 組合員資本	1,417,698,789
ソフトウェア	3,262,795	出資金	687,931,830
12. 関係団体等出資金	59,610,000	剰余金	729,766,959
関係団体出資金	57,310,000	法定準備金	410,510,000
子会社等株式	2,300,000	任意積立金	285,200,000
13. 繰延税金資産	52,761,049	見舞金支払準備金	1,769,600
14. 貸倒引当金	△ 20,066	当期末処分剰余金	32,287,359
		うち当期剰余金	23,068,019
		当期首繰越剰余金	9,219,340
		純資産合計	1,417,698,789
資産合計	1,780,927,363	負債・純資産合計	1,780,927,363

損益計算書

自平成31年4月1日

至令和2年3月31日

西宮市民共済生活協同組合

(単位：円)

科 目		金 額	科 目		金 額
経 常 損 益	経常収益	278,084,747	経 常 損 益	経常費用	250,703,211
	1. 共済掛金等収入	175,358,466		1. 共済金等支払額	50,719,306
	受入共済掛金	134,038,420		支払共済金	36,268,800
	受入再共済金	15,039,830		支払再共済掛金	13,419,946
	受入再共済解約返戻金	96,037		支払解約返戻金	1,030,560
	受入受託手数料	26,184,179		2. 共済契約準備金繰入額	94,175,483
	2. 共済契約準備金戻入額	72,778,433		支払備金繰入額	32,387,740
	支払備金戻入額	8,637,414		責任準備金繰入額	61,787,743
	責任準備金戻入額	64,141,019		未経過共済掛金繰入額	61,787,743
	未経過共済掛金戻入額	64,141,019		異常危険準備金繰入額	0
	3. その他事業収入	11,382,778		3. その他事業原価	8,983,150
	消火器等販売高	9,967,478		売上原価	8,983,150
	貸会議室使用料	1,415,300		4. 事業経費	96,825,272
	4. 資産運用収益	8,080,576		人件費	51,282,685
	受取利息	1,131,913		物件費	41,367,127
	有価証券利息	6,884,077		共済委託手数料	4,175,460
	その他の利息	64,586		経常剰余金	27,381,536
	5. その他経常収益	10,484,494		特別損益	△ 216,517
	協同S受託手数料	866,803		特別利益	21,923
	連合会利用分量割戻金	2,252,280		特別損失	238,440
連合会出資配当金	1,136,150	税引き前当期剰余金	27,165,019		
賞与引当金戻入	2,746,506	法人税等	△ 6,583,634		
その他受入手数料	3,474,074	法人税等調整額	2,486,634		
雑収入	8,681	当期剰余金	23,068,019		
		当期首繰越剰余金	9,219,340		
		当期末処分剰余金	32,287,359		

剰 余 金 処 分 案

令和 2 年 3 月 31 日

西宮市民共済生活協同組合

(単位：円)

科 目	金	額
I 当期未処分剰余金		32,287,359
1. 当期首繰越剰余金	9,219,340	
2. 当期剰余金	23,068,019	
II 当期処分額		27,023,090
1. 法定準備金	10,000,000	
2. 利用分量割戻金	15,023,090	
3. 任意積立金	2,000,000	
III 次期繰越剰余金		5,264,269

(注) 1. 利用分量割戻金は、火災共済掛金の 14.0%相当額とする。

2. 次期繰越剰余金には、生協法第 51 条の 4 の教育事業繰越金 2,000,000 円を含む。

2. 貸付金のうち次のものの額及び合計

(1) 破綻先債権

該当なし

(2) 延滞債権

該当なし

(3) 三ヶ月以上延滞債権

該当なし

(4) 貸付条件緩和債権

該当なし

3. 債権（貸借対照表の貸付金）

(1) 破産更生債権等

該当なし

(2) 危険債権

該当なし

(3) 要管理債権

該当なし

(4) 正常債権

(単位：円)

残高	令和2年度	令和元年度
貸付金	5,743,648	6,193,640
合計	5,743,648	6,193,640

4. 共済金等の支払能力の充実の状況

	令和2年度	令和元年度
支払余力総額	173,694万円	173,887万円
純資産額 (除く剰余金処分支出・評価損益・繰延資産)	139,252万円	139,314万円
価格変動準備金	422万円	398万円
異常危険準備金	20,407万円	20,407万円
一般貸倒引当金	2	2
有価証券評価損益	0	0
土地含み損益	△3,462万円	△3,462万円
その他省令の定める額	17,073万円	17,228万円
リスク総額	4,294万円	4,349万円
一般共済リスク	2,076万円	2,175万円
巨大災害リスク	0万円	0万円
予定利率リスク	0万円	0万円
財産運用リスク	3,629万円	3,631万円
経営管理リスク	114万円	116万円
支払余力比率	8,089%	7,997%

5. 次に掲げるものに関する取得価額、評価損益

(1) 有価証券

(単位：円)

	令和2年度		令和元年度	
	取得価額	評価損益	取得価額	評価損益
国債	197,871,200	1,238,628	197,871,200	1,354,976
地方債	69,899,700	13,844	69,899,700	23,874
その他有価証券	0	0	0	0
社債	343,000,000	0	337,000,000	0
合計	610,770,900	1,252,472	604,770,900	1,378,850

* 評価損益については、償却原価法による期末残高と償還額の差額を表示しています。

(2) 金銭の信託

該当なし

(3) デリバティブ取引

該当なし

6. 貸倒引当金の期末残高及び期中増減

(単位：円)

	令和2年度	令和元年度
貸倒引当金期末残高	18,263	20,066
期中増減額	△1,803	△1,857

7. 貸付金償却の額
該当なし

VII. 事務所について

1. 共済事業以外の事業の用に供される事務所
なし

2. 一時的に設置する事務所
なし

3. 無人の事務所
なし

VIII. 子会社の概況に関する事項

1. 子会社の概況

(1) 事業の内容

保険代理業

(2) 組織の構成

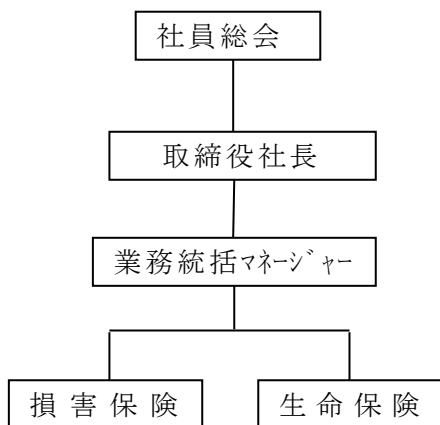

2. 子会社の状況

(1) 名称

有限会社 西宮協同サービス

(2) 所在地

西宮市本町 5 番 33 号
西宮市民共済会館内

(3) 資本金

3,000,000 円

(4) 事業の内容

保険代理業

(5) 設立年月日

平成 12 年 6 月 30 日

(6) 組合が有する子会社の議決権及び保有割合

保有議決権 46 口 (全 60 口)

保有割合 76.7%