

業務及び財産の状況に関する事項

西宮市民共済生活協同組合

令和 5 年度

(令和 5 年 4 月 1 日~令和 6 年 3 月 31 日)

I. 組合の概況及び組織に関する事項

1. 業務運営の組織

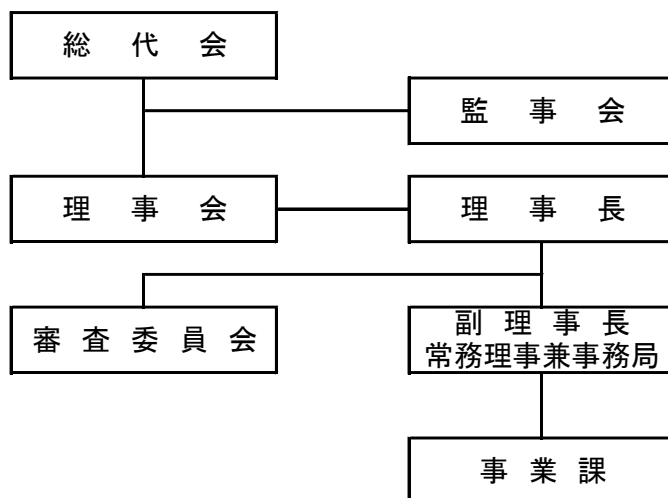

2. 役員の氏名及び役職名

令和6年3月31日現在

役職名	常勤・非常勤	氏名	就任年月日
理事長	常勤	岸本 正	平成 25. 6. 12
副理事長	非常勤	松本 俊治	平成 15. 5. 27
常務理事	常勤	坂本 健治	令和元. 6. 10
理事	非常勤	藤田 邦夫	平成 22. 11. 24
〃	〃	川本 輝子	平成 13. 5. 30
〃	〃	曾根 武彦	平成 26. 6. 9
〃	〃	樋口 賢一	平成 27. 6. 12
〃	〃	水口 清夫	平成 27. 6. 12
〃	〃	和田 平雄	令和 3. 6. 10
〃	〃	伊賀 俊行	令和 3. 6. 10
〃	〃	野田 善治	令和 3. 6. 10
〃	〃	辻 喜正	令和 5. 6. 9
監事	非常勤	太田 和正	平成 28. 6. 9
〃	〃	中野 しづ子	令和 5. 6. 9

※ 定款の定数は、理事 12 人、監事 2 人。任期は 2 年。

3. 事務所の名称及び所在地

名称

西宮市民共済生活協同組合

所在地

〒662-0914

兵庫県西宮市本町 5 番 33 号

II. 組合の主要な業務の内容

主な業務	主な事業品目等
共済事業	火災共済・交通傷害共済
受託共済事業	全国共済生活協同組合連合会火災共済事業 日本コープ共済生活協同組合連合会医療・生命共済事業他
その他事業	附帯事業(消火器販売・会議室利用)

III. 組合の主要な業務に関する事項

1. 事業の概況

(1) 主要数値の推移

(単位：円)

項目	令和5年度	令和4年度	令和3年度	令和2年度
組合員数(人)	55,035	55,202	55,035	57,181
出資金額	673,014,270	676,554,600	679,515,780	685,354,900
共済事業収入	261,511,830	255,444,243	244,417,499	301,609,671
その他の事業収入	13,607,137	10,555,175	7,704,389	10,110,169
経常剰余金	16,525,471	16,415,140	43,663,992	37,325,960
総資産合計	1,769,471,662	1,772,037,371	1,784,219,230	1,776,006,719
自己資本	1,428,746,184	1,428,870,045	1,443,527,171	1,430,827,601

(2) 火災共済事業の概況

① 共済契約の状況

区分	令和5年度	令和4年度	差引増減
契約件数	11,353 件	11,750 件	△397 件
契約口数	1,422,895 口	1,473,025 口	△50,130 口
契約高	142,289,500 千円	147,302,500 千円	△5,013,000 千円
受入掛金	91,815,990 円	95,187,850 円	△3,371,860 円

② 共済金支払件数

(単位：件)

区分	令和5年度	令和4年度	差引増減
全焼	2	1	1
半焼	0	0	0
一部焼	38	49	△11
計	40	50	△10

③ 共済金支払金額

(単位：円)

区分	令和5年度	令和4年度	差引増減
全焼	41,000,000	20,980,000	20,020,000
半焼	0	0	0
一部焼	12,013,695	24,991,223	△12,977,528
計	53,013,695	45,971,223	7,042,472

(3) 交通傷害共済事業の概況

① 共済契約の状況

区 分		令和 5 年度	令和 4 年度	差 引 増 減
契約人数	100 万契約	11,116 人	11,673 人	△557 人
	200 万契約	5,222 人	5,555 人	△333 人
	計	16,338 人	17,228 人	△890 人
契約口数	100 万契約	11,116 口	11,673 口	△557 口
	200 万契約	10,444 口	11,110 口	△666 口
	計	21,560 口	22,783 口	△1,223 口
受入掛金	100 万契約	11,082,990 円	11,638,130 円	△555,140 円
	200 万契約	10,423,770 円	11,094,130 円	△670,360 円
	計	21,506,760 円	22,732,260 円	△1,225,500 円

② 共済金支払件数

(単位:件)

区 分		令和 5 年度	令和 4 年度	差 引 増 減
100 万 契 約	死亡共済金	0	0	0
	重度障害共済金	1	0	1
	遺児共済金	0	0	0
	傷害共済金	102	115	△13
	計	103	115	△12
200 万 契 約	死亡共済金	2	0	2
	重度障害共済金	0	0	0
	遺児共済金	0	0	0
	傷害共済金	55	65	△10
	計	57	65	△8
合 計		160	180	△20

③ 共済金支払金額

(単位:円)

区 分		令和 5 年度	令和 4 年度	差 引 増 減
100 万 契 約	死亡共済金	0	0	0
	重度障害共済金	600,000	0	600,000
	遺児共済金	0	0	0
	傷害共済金	2,270,000	2,130,000	140,000
	計	2,870,000	2,130,000	740,000
200 万 契 約	死亡共済金	4,000,000	0	4,000,000
	重度障害共済金	0	0	0
	遺児共済金	0	0	0
	傷害共済金	2,210,000	3,380,000	△1,170,000
	計	6,210,000	3,380,000	2,830,000
合 計		9,080,000	5,510,000	3,570,000

④ 自転車対人事故見舞金支払金額

(単位:円)

区 分	令和 5 年度	令和 4 年度	差 引 増 減
100 万円契約	0	0	0
200 万円契約	0	0	0
合 計	0	0	0

(4) その他附帯事業の状況

① 消火器等の販売状況

区 分	令和 5 年度	令和 4 年度	差 引 増 減
取扱件数	499 件	206 件	293 件
取扱高	10,990,310 円	8,166,133 円	2,824,177 円

② 貸会議室の利用状況

区 分	令和 5 年度	令和 4 年度	差 引 増 減
件 数	336 件	335 件	1 件
使 用 料	2,012,400 円	1,944,900 円	67,500 円

(5) 受託共済事業加入状況

共済事業種類	令和 5 年度	令和 4 年度	差 引 増 減
日本カー共済生活協同組合連合会	3,219 件	3,345 件	△126 件
全国共済生活協同組合連合会	4,160 件	4,294 件	△134 件
合 計	7,379 件	7,639 件	△260 件

2. 直近の5事業年度における主要な業務の状況

(単位：円)

		令和5年度	令和4年度	令和3年度	令和2年度	令和元年度
①	経常収益	275,118,967	265,999,418	252,121,888	311,719,840	278,084,747
②	経常剰余	16,525,471	16,415,140	43,663,992	37,325,960	27,381,536
③	当期剰余	12,935,249	12,818,014	36,947,310	30,728,832	23,068,019
④	出資口数(口)	67,301,427	67,655,460	67,951,578	68,535,490	68,793,183
⑤	出資金	673,014,270	676,554,600	679,515,780	685,354,900	687,931,830
⑥	純資産額	1,428,746,184	1,428,870,045	1,443,527,171	1,430,827,601	1,417,698,789
⑦	総資産額	1,769,471,662	1,772,037,371	1,784,219,230	1,776,006,719	1,780,927,363
⑧	責任準備金残高	268,557,727	271,557,766	269,072,794	276,041,269	298,250,296
⑨	貸付金残高	4,393,672	4,843,664	5,293,656	5,743,648	6,193,640
⑩	有価証券残高	678,564,841	678,979,546	671,873,909	611,747,528	605,621,150
⑪	火災割戻	9,181,600	9,518,780	24,513,960	18,408,620	15,023,090
⑫	支払余力比率	8,542%	8,478%	8,163%	8,089%	7,997%
⑬	職員数(人)	10	10	10	10	9
⑭	保有契約高	163,849,500,000	170,085,500,000	175,682,500,000	183,380,500,000	192,043,500,000

3. 別表第三 直近の2事業年度における事業の状況を示す指標

(1) 主な業務の状況を示す指標

① 共済の種類ごとの新契約高及び保有高

		令和5年度	令和4年度
火災	新規契約高	968,000 千円	1,080,000 千円
	保有契約高	142,289,500 千円	147,302,500 千円
共済	共済掛金	91,815,990 円	95,187,850 円
	支払共済金	53,013,695 円	45,971,223 円
交通	新規契約高	289,000 千円	357,000 千円
	保有契約高	21,560,000 千円	22,783,000 千円
共済	共済掛金	21,506,760 円	22,732,260 円
	支払共済金	9,080,000 円	5,510,000 円

(2) 共済契約に関する指標

① 共済の種類ごとの保有増加率

	令和5年度	令和4年度
火災共済	-3.40%	-2.94%
交通共済	-5.37%	-4.72%

②新契約平均共済金額及び保有契約平均共済金額

		令和 5 年度	令和 4 年度
火災共済	新契約	6,497 千円	6,506 千円
	保有契約	12,533 千円	12,536 千円
交通共済	新契約	1,165 千円	1,136 千円
	保有契約	1,320 千円	1,322 千円

③解約失効率

	令和 5 年度	令和 4 年度
火災共済	4.46%	3.86%
交通共済	6.26%	5.68%

④月払契約の新契約平均共済掛金

該当なし

⑤契約者割戻しの状況

該当なし

⑥再共済引受者の主要なものの数

令和 5 年度 1 団体

令和 4 年度 1 団体

⑦再共済の引受者に対する再共済掛金の上位者への支払割合

令和 5 年度 100%

令和 4 年度 100%

⑧再共済の引受者の団体名

令和 5 年度 全国共済生活協同組合連合会（格付けなし）

令和 4 年度 全国共済生活協同組合連合会（格付けなし）

⑨未収再共済金（期末現在）

	令和 5 年度	令和 4 年度
火 災 共 済	9,500,000 円	588,342 円
交 通 共 済	1,000,000 円	0 円

(3) 経理に関する指標

①責任準備金の積立方式及び積立率

積立方式 消費生活協同組合法施行規則第 179 条の定めによる。

積立率 100%

② 共済の特性ごとの契約者割戻準備金明細

該当なし

③－1 貸倒引当金の明細

(単位：円)

	当期首残高	当期減少額	当期増加額	当期末残高
令和5年度	14,820	14,820	13,181	13,181
令和4年度	16,515	16,515	14,820	14,820

③－2 価格変動準備金の明細

(単位：円)

	当期首残高	当期減少額	当期増加額	当期末残高
令和5年度	4,696,949	0	238,440	4,935,389
令和4年度	4,458,509	0	238,440	4,696,949

④ 法定準備金及び任意積立金明細

(単位：円)

	積立金区分	当期首残高	当期増加額	当期減少額	当期末残高
令和5年度	法定準備金	442,510,000	5,000,000	0	447,510,000
	任意積立金	287,245,300		0	287,245,300
令和4年度	法定準備金	430,510,000	12,000,000	0	442,510,000
	任意積立金	286,245,300	1,000,000	0	287,245,300

⑤ 事業別事業経費明細表

自 令和 5 年 4 月 1 日

至 令和 6 年 3 月 31 日

西宮市民共済生活協同組合

(単位：円)

科	目	共 済 事 業					そ の 他 附 帯 事 業	合 計
		火 災 共 済 事 業	交 通 傷 害 共 済 事 業	元 受 合 計	受 託 共 済	共 済 事 業 合 計		
I 人 件 費	役員報酬	6,585,840	2,195,280	8,781,120	3,049,000	11,830,120	365,880	12,196,000
	職員給与	18,664,240	6,221,413	24,885,653	8,640,851	33,526,504	1,036,902	34,563,406
	賃 金	19,709	6,570	26,279	9,125	35,404	1,096	36,500
	退職給付費用	675	224	899	313	1,212	38	1,250
	福利厚生費	5,372,060	1,790,686	7,162,746	2,487,065	9,649,811	298,447	9,948,258
	退職給付費用	243,019	81,007	324,026	112,508	436,534	13,501	450,035
	賞与引当金	1,713,917	571,306	2,285,223	793,480	3,078,703	95,217	3,173,920
	人 件 費 合 計	32,599,460	10,866,486	43,465,946	15,092,342	58,558,288	1,811,081	60,369,369
II 物 件 費	教育文化費	261,764	87,255	349,019	121,186	470,205	14,542	484,747
	広報費	965,788	321,930	1,287,718	447,124	1,734,842	53,654	1,788,496
	消耗品費	2,444,834	814,945	3,259,779	1,131,867	4,391,646	135,824	4,527,470
	通信費	2,095,726	698,575	2,794,301	970,243	3,764,544	116,429	3,880,973
	旅費交通費	1,147,916	382,639	1,530,555	531,442	2,061,997	63,773	2,125,770
	振込手数料	853,160	284,387	1,137,547	394,981	1,532,528	47,397	1,579,925
	その他支払手数料	296,336	98,779	395,115	137,192	532,307	16,463	548,770
	車輛運搬費	358,328	119,443	477,771	165,892	643,663	19,907	663,570
	総代会費	468,105	156,035	624,140	216,715	840,855	26,005	866,860
	会議費	276,734	92,245	368,979	128,117	497,096	15,374	512,470
	調査研究費	35,640	11,880	47,520	16,500	64,020	1,980	66,000
	渉外費	430,197	143,399	573,596	199,165	772,761	23,899	796,660
	諸税	87,264	29,088	116,352	40,400	156,752	4,848	161,600
	消費税	819,828	273,276	1,093,104	379,550	1,472,654	45,546	1,518,200
	関係団体負担金	61,020	20,340	81,360	28,250	109,610	3,390	113,000
	リース料	1,261,751	420,584	1,682,335	584,143	2,266,478	70,097	2,336,575
	保険料	76,027	25,343	101,370	35,197	136,567	4,223	140,790
	水道光熱費	1,386,788	462,258	1,849,046	642,040	2,491,086	77,051	2,568,137
	委託料	510,840	170,280	681,120	236,500	917,620	28,380	946,000
	施設管理費	1,988,035	662,679	2,650,714	920,386	3,571,100	110,446	3,681,546
ｼﾞｮｲﾝﾄ維持管理費	1,360,800	453,600	1,814,400	630,000	2,444,400	75,600	2,520,000	
減価償却費	1,835,663	611,888	2,447,551	849,843	3,297,394	101,981	3,399,375	
貸倒引当金繰入額	7,118	2,373	9,491	3,295	12,786	395	13,181	
雑 費	1,110,770	370,256	1,481,026	514,245	1,995,271	61,709	2,056,980	
物 件 費 合 計	20,140,432	6,713,477	26,853,909	9,324,273	36,178,182	1,118,913	37,297,095	
III 共済委託手数料		1,596,020	386,350	1,982,370	727,300	2,709,670	10,000	2,719,670
事 業 費 合 計		54,335,912	17,966,313	72,302,225	25,143,915	97,446,140	2,939,994	100,386,134

(4) 資産運用に関する指標

①主要資産の区分ごとの平均残高 (単位：円)

	令和 5 年度	令和 4 年度
現 預 金	690,454,052	706,845,804
金 銭 信 託	0	0
有 価 証 券	678,772,194	675,426,727

②主要資産の区分ごとの構成及び増減 (単位：円)

	令和 5 年度			令和 4 年度		
	当期末残高	構成比	当期増減額	当期末残高	構成比	当期増減額
現預金	686,057,827	50.3%	△8,792,449	694,850,276	50.6%	△23,991,056
有価証券	678,564,841	49.7%	△414,705	678,979,546	49.4%	7,105,637
合計	1,364,622,668	100.0%	△9,207,154	1,373,829,822	100.0%	△16,885,419

③、④主要資産の区分ごとの運用利回り (単位：円)

	令和 5 年度			令和 4 年度		
	期末残高	受取利息	利回り	期末残高	受取利息	利回り
現預金	686,057,827	2,080,556	0.303%	694,850,276	1,636,118	0.235%
金銭信託	0	0	0.0%	0	0	0.0%
有価証券	678,564,841	7,027,366	1.036%	678,979,546	6,561,122	0.966%

⑤支払利息、金銭信託運用費、運用損等
該当なし

⑥利息及び配当金収入等明細

③④参照

⑦有価証券の種類別残高 (単位：円)

	令和 5 年度	令和 4 年度
国 債	258,564,841	248,980,800
地 方 債	70,000,000	79,998,746
社 債	350,000,000	350,000,000

⑧有価証券の種類別残存期間別残高

(単位：円)

	残存期間	国債	地方債	その他有価証券	社債
令和5年度	1年以下			0	110,000,000
	1年超～3年以下			0	70,000,000
	3年超～5年以下		10,000,000	0	110,000,000
	5年超～10年以下	129,041,045	10,000,000	0	60,000,000
	10年超	129,523,796	50,000,000	0	
	合計	258,564,841	70,000,000	0	350,000,000
令和4年度	1年以下	0	19,998,746	0	10,000,000
	1年超～3年以下	19,999,770	0	0	185,000,000
	3年超～5年以下	0	10,000,000	0	75,000,000
	5年超～10年以下	128,981,030	0	0	80,000,000
	10年超	100,000,000	50,000,000	0	0
	合計	248,980,800	79,998,746	0	350,000,000

⑨業種別保有株式の額

該当なし

⑩共済契約貸付及び業種別貸付金残高並びに当該貸付金残高の合計に対する割合

該当なし

⑪使途別の貸付金残高

該当なし

⑫担保の種類別貸付金残高

該当なし

⑬外貨建資産等

該当なし

⑭外国証券等

該当なし

⑮海外投資運用利回り

該当なし

(4) その他の指標

①業務用固定資産残高

(単位：円)

固定資産	令和5年度	令和4年度
土地	219,295,200	219,295,200
減価償却資産	49,127,764	51,288,818
合計	268,422,964	270,584,018

②業務用無形固定資産残高

(単位：円)

固定資産	令和5年度	令和4年度
ソフトウェア	0	0
合計	0	0

IV. 責任準備金等（別表第四関係）

該当なし

V. 組合の業務の運営に関する事項

1. リスク管理体制

(1) 防犯管理

警備会社による全館管理を実施し、専用カードによる入退館管理を徹底するとともに防犯カメラにより、各フロアを網羅する体制を整備しています。

(2) 情報管理

パソコンについては、パスワードの設定により、閲覧を職員のみ限定するとともに、インターネットの組合員情報の暗号化やウイルス対策を講じることによって情報流出防止に努めています。また、ハッキング等外部からの不法侵入防止のため、侵入回線のチェック機能を強化しています。

(3) 金融リスク

資産運用については、預貯金や債券運用を中心にし、安全性と換金性のバランスに留意しております。

予測を超える共済事故への対応として、全国共済生活協同組合連合会へ再共済を附すとともに、内部留保の拡充にも努めています。

(4) 大規模災害リスク

巨大地震等自然災害発生時における事務所運営の対策として、「大規模災害対応マニュアル」を作成し職員に周知するとともに、停電時の電源確保に備え、ソーラー式のポータブル充電器やガソリン使用の発電機を導入する等職場機能の維持を図るための態勢を整備しています。

2. コンプライアンス管理体制

(1) コンプライアンス教育

個人情報保護方針や勧誘方針等については、店頭に掲示するとともに、個人情報保護規定やコンプライアンスに係る規定を策定し、職場研修を通じて職員に徹底指導しています。

(2) 反社会的勢力の排除に関する対応

反社会的勢力に対する基本的な姿勢を示すため、「反社会的勢力に対する基本方針」を策定し、反社会的勢力との関係遮断に取り組んでいます。

3. 職場環境について

働きやすい職場の実現のため、働き方改革や労働基準法改正に伴う職場の労働環境整備の一環として、社会保険労務士と協議のうえ、必要な協定を職員と結ぶなど、職場環境の改善に取り組みました。

VI. 組合の直近の2事業年度における財産の状況に関する事項

1. 貸借対照表、損益計算書、剰余金処分計算書

(1) 令和5年度

貸借対照表

令和6年3月31日現在

西宮市民共済生活協同組合

(単位：円)

科 目	金 額	科 目	金 額
(資産の部)		(負債の部)	
1. 現金及び預金	686,057,827	1. 共済契約準備金	268,557,727
現金	100,000	支払備金	17,875,457
預貯金	685,957,827	責任準備金	250,682,270
2. 有価証券	678,564,841	未経過共済掛金	46,607,457
国債	258,564,841	異常危険準備金	204,074,813
地方債	70,000,000	2. 再共済勘定	2,432,768
社債その他の債券	350,000,000	3. 業務委託勘定	469,730
3. 貸付金	4,393,672	4. 業務受託勘定	3,563,635
4. 再共済勘定	10,510,894	5. その他共済負債	6,670,778
5. 業務委託勘定	25,810	6. 未払費用	1,369,658
6. 業務受託勘定	2,271,094	7. その他負債	35,060,728
7. その他事業資産	392,540	預り金	2,293,665
8. 前払費用	54,800	未払金	2,271,490
9. その他資産	2,599,451	未払法人税等	3,147,100
未収金	2,549,451	その他の負債	27,348,473
差入保証金	50,000	8. 引当金	17,665,065
その他の資産	0	賞与引当金	3,173,920
10. 業務用固定資産	268,422,964	退職給付引当金	14,491,145
土地	219,295,200	9. 価格変動準備金	4,935,389
減価償却資産	49,127,764	負債合計	340,725,389
11. 無形固定資産	0	(純資産の部)	
ソフトウェア	0	1. 組合員資本	1,428,746,184
12. 関係団体等出資金	59,610,000	出資金	673,014,270
関係団体出資金	57,310,000	剰余金	755,731,914
子会社等株式	2,300,000	法定準備金	447,510,000
13. 繰延税金資産	56,580,950	任意積立金	287,245,300
14. 貸倒引当金	△ 13,181	見舞金支払準備金	1,769,600
		当期末処分剰余金	19,207,014
		うち当期剰余金	12,935,249
		当期首繰越剰余金	6,271,765
		純資産合計	1,428,746,184
資産合計	1,769,471,662	負債・純資産合計	1,769,471,662

損益計算書

自令和5年4月1日
至令和6年3月31日

西宮市民共済生活協同組合

(単位：円)

科 目		金 額	科 目		金 額
経 常 損 益	経常収益	275,118,967	経 常 損 益	経常費用	258,593,496
	1. 共済掛金等収入	166,900,574		1. 共済金等支払額	84,083,957
	受入共済掛金	113,322,750		支払共済金	62,093,695
	受入再共済金	28,806,847		支払再共済掛金	21,270,052
	受入再共済解約返戻金	116,281		支払解約返戻金	720,210
	受入受託手数料	24,654,696		2. 共済契約準備金繰入額	64,482,914
	2. 共済契約準備金戻入額	67,482,953		支払備金繰入額	17,875,457
	支払備金戻入額	17,344,723		責任準備金繰入額	46,607,457
	責任準備金戻入額	50,138,230		未経過共済掛金繰入額	46,607,457
	未経過共済掛金戻入額	50,138,230		3. その他事業原価	9,640,491
	3. その他事業収入	13,002,710		売上原価	9,640,491
	消火器等販売高	10,990,310		4. 事業経費	100,386,134
	貸会議室使用料	2,012,400		人件費	60,369,369
	4. 資産運用収益	9,154,461		物件費	37,297,095
	受取利息	2,080,556		共済委託手数料	2,719,670
	有価証券利息	7,027,366		経常剰余金	16,525,471
	その他の利息	46,539		特別損益	△223,620
	5. その他経常収益	18,578,269		特別利益	14,820
	協同S受託手数料	1,208,006		特別損失	238,440
	連合会利用分量割戻金	6,910,610		税引き前当期剰余金	16,301,851
連合会出資配当金	674,550	法人税等	3,838,522		
賞与引当金戻入	3,937,208	法人税等調整額	△471,920		
その他受入手数料	4,137,576	当期剰余金	12,935,249		
雑収入	1,710,319	当期首繰越剰余金	6,271,765		
		当期未処分剰余金	19,207,014		

剰 余 金 処 分 案

令和 6 年 3 月 31 日

西宮市民共済生活協同組合

(単位：円)

科 目	金	額
I 当期末処分剰余金 1. 当期首繰越剰余金 2. 当期剰余金	 6,271,765 12,935,249	 19,207,014
II 当期処分額 1. 法定準備金 2. 利用分量割戻金	 5,000,000 9,181,600	 14,181,600
III 次期繰越剰余金		5,025,414

(注) 1. 利用分量割戻金は、火災共済掛金の 10.0%相当額とする。

2. 次期繰越剰余金には、生協法第 51 条の 4 の教育事業繰越金 3,000,000 円を含む。

(2) 令和4年度

貸借対照表

令和5年3月31日現在

西宮市民共済生活協同組合

(単位：円)

科 目	金 額	科 目	金 額
(資産の部)		(負債の部)	
1. 現金及び預金	694,850,276	1. 共済契約準備金	271,557,766
現金	100,000	支払備金	17,344,723
預貯金	694,750,276	責任準備金	254,213,043
2. 有価証券	678,979,546	未経過共済掛金	50,138,230
国債	248,980,800	異常危険準備金	204,074,813
地方債	79,998,746	2. 再共済勘定	2,189,736
社債その他の債券	350,000,000	3. 業務委託勘定	438,690
3. 貸付金	4,843,664	4. 業務受託勘定	3,680,759
4. 再共済勘定	601,546	5. その他共済負債	10,320,638
5. 業務委託勘定	26,810	6. 未払費用	1,214,162
6. 業務受託勘定	2,366,925	7. その他負債	31,090,308
7. その他事業資産	333,110	預り金	1,961,975
8. 前払費用	28,680	未払金	2,094,690
9. その他資産	3,718,586	未払法人税等	5,853,800
未収金	3,668,586	その他の負債	21,179,843
差入保証金	50,000	8. 引当金	17,978,318
その他の資産	0	賞与引当金	3,937,208
10. 業務用固定資産	270,584,018	退職給付引当金	14,041,110
土地	219,295,200	9. 価格変動準備金	4,696,949
減価償却資産	51,288,818	負債合計	343,167,326
11. 無形固定資産	0	(純資産の部)	
ソフトウェア	0	1. 組合員資本	1,428,870,045
12. 関係団体等出資金	59,610,000	出資金	676,554,600
関係団体出資金	57,310,000	剰余金	752,315,445
子会社等株式	2,300,000	法定準備金	442,510,000
13. 繰延税金資産	56,109,030	任意積立金	287,245,300
14. 貸倒引当金	△ 14,820	見舞金支払準備金	1,769,600
		当期末処分剰余金	20,790,545
		うち当期剰余金	12,818,014
		当期首繰越剰余金	7,972,531
		純資産合計	1,428,870,045
資産合計	1,772,037,371	負債・純資産合計	1,772,037,371

損益計算書

自令和 4 年 4 月 1 日

至令和 5 年 3 月 31 日

西宮市民共済生活協同組合

(単位：円)

科 目		金 額	科 目		金 額
経 常 損 益	経常収益	265,999,418	経 常 損 益	経常費用	249,584,278
	1. 共済掛金等収入	166,316,747		1. 共済金等支払額	71,989,545
	受入共済掛金	117,920,110		支払共済金	51,481,223
	受入再共済金	22,972,741		支払再共済掛金	19,615,952
	受入再共済解約返戻金	135,588		支払解約返戻金	892,370
	受入受託手数料	25,288,308		2. 共済契約準備金繰入額	67,482,953
	2. 共済契約準備金戻入額	64,997,981		支払備金繰入額	17,344,723
	支払備金戻入額	12,668,311		責任準備金繰入額	50,138,230
	責任準備金戻入額	52,329,670		未経過共済掛金繰入額	50,138,230
	未経過共済掛金戻入額	52,329,670		3. その他事業原価	6,939,638
	3. その他事業収入	10,111,033		売上原価	6,939,638
	消火器等販売高	8,166,133		4. 事業経費	103,172,142
	貸会議室使用料	1,944,900		人件費	66,528,660
	4. 資産運用収益	8,248,164		物件費	33,766,842
	受取利息	1,636,118		共済委託手数料	2,876,640
	有価証券利息	6,561,122		経常剰余金	16,415,140
	その他の利息	50,924		特別損益	△221,926
	5. その他経常収益	16,325,493		特別利益	16,515
	協同 S 受託手数料	1,187,284		特別損失	238,441
	連合会利用分量割戻金	6,276,780		税引き前当期剰余金	16,193,214
連合会出資配当金	742,750	法人税等	6,437,824		
賞与引当金戻入	3,905,915	法人税等調整額	△3,062,624		
その他受入手数料	4,152,985	当期剰余金	12,818,014		
雑収入	59,779	当期首繰越剰余金	7,972,531		
		当期未処分剰余金	20,790,545		

剰 余 金 処 分 案

令和 5 年 3 月 31 日

西宮市民共済生活協同組合

(単位：円)

科 目	金	額
I 当期末処分剰余金 1. 当期首繰越剰余金 2. 当期剰余金	 7,972,531 12,818,014	 20,790,545
II 当期処分額 1. 法定準備金 2. 利用分量割戻金	 5,000,000 9,518,780	 14,518,780
III 次期繰越剰余金		6,271,765

(注) 1. 利用分量割戻金は、火災共済掛金の 10.0%相当額とする。

2. 次期繰越剰余金には、生協法第 51 条の 4 の教育事業繰越金 3,000,000 円を含む。

2. 貸付金のうち次のものの額及び合計

(1) 破綻先債権

該当なし

(2) 延滞債権

該当なし

(3) 三ヶ月以上延滞債権

該当なし

(4) 貸付条件緩和債権

該当なし

3. 債権（貸借対照表の貸付金）

(1) 破産更生債権等

該当なし

(2) 危険債権

該当なし

(3) 要管理債権

該当なし

(4) 正常債権

（単位：円）

残 高	令和 5 年度	令和 4 年度
貸 付 金	4,393,672	4,843,664
合 計	4,393,672	4,843,664

4. 共済金等の支払能力の充実の状況

	令和5年度	令和4年度
支払余力総額	172,979万円	173,309万円
純資産額 (除く剰余金処分支出・評価損益・繰延資産)	141,653万円	141,654万円
価格変動準備金	493万円	470万円
異常危険準備金	20,407万円	20,407万円
一般貸倒引当金	1	1
有価証券評価損益	0	0
土地含み損益	△5,770万円	△5,771万円
その他省令の定める額	16,194万円	16,547万円
リスク総額	4,050万円	4,088万円
一般共済リスク	1,688万円	1,733万円
巨大災害リスク	0万円	0万円
予定利率リスク	0万円	0万円
財産運用リスク	3,565万円	3,565万円
経営管理リスク	105万円	107万円
支払余力比率	8,542%	8,478%

5. 次に掲げるものに関する取得価額、評価損益

(1) 有価証券

(単位：円)

	令和5年度		令和4年度	
	取得価額	評価損益	取得価額	評価損益
国債	257,470,980	1,435,159	248,007,200	1,019,200
地方債	70,000,000	0	79,981,200	1,254
その他有価証券	0	0	0	0
社債	350,000,000	0	350,000,000	0
合計	677,470,980	1,435,159	677,988,400	1,020,454

* 評価損益については、償却原価法による期末残高と償還額の差額を表示しています。

(2) 金銭の信託

該当なし

(3) デリバティブ取引

該当なし

6. 貸倒引当金の期末残高及び期中増減

(単位：円)

	令和5年度	令和4年度
貸倒引当金期末残高	13,181	14,820
期中増減額	△1,639	△1,695

7. 貸付金償却の額
該当なし

VII. 事務所について

1. 共済事業以外の事業の用に供される事務所
なし
2. 一時的に設置する事務所
なし
3. 無人の事務所
なし

VIII. 子会社の概況に関する事項

1. 子会社の概況

(1) 事業の内容

保険代理業

(2) 組織の構成

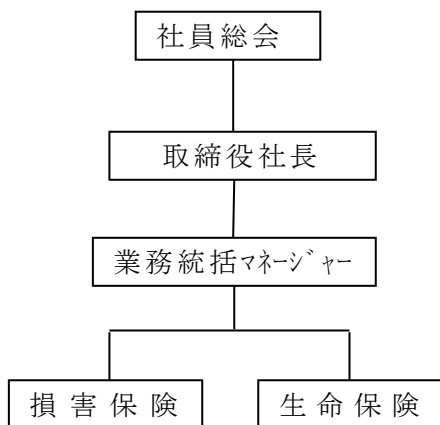

2. 子会社の状況

(1) 名称

有限会社 西宮協同サービス

(2) 所在地

西宮市本町 5 番 33 号
西宮市民共済会館内

(3) 資本金

3,000,000 円

(4) 事業の内容

保険代理業

(5) 設立年月日

平成 12 年 6 月 30 日

(6) 組合が有する子会社の議決権及び保有割合

保有議決権 46 口 (全 60 口)

保有割合 76.7%